

TRIBUNALE DI VITERBO

Esecuzione Immobiliare n. 206/2019 RGE

GIUDICE Dott. Antonino GERAGI

B2 KAPITAL S.r.l. con sede in MILANO - Avv. Domenico FAZZI

[REDACTED]
CUSTODE: Avvocato Daniela LOCCI

DOCUMENTAZIONE FOTOGRAFICA
[REDACTED]
[REDACTED]



foto 1 - vista del cancello di ingresso all'abitazione e terreno oggetto di pignoramento.



foto 2 - come sopra da altra angolazione.

Vignanello gennaio 2020

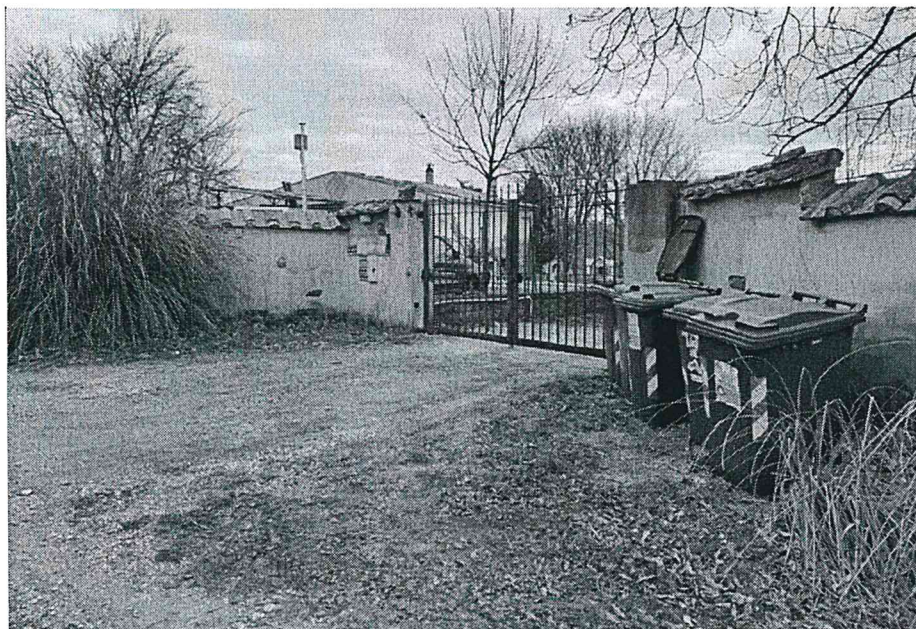
pag. 1/4

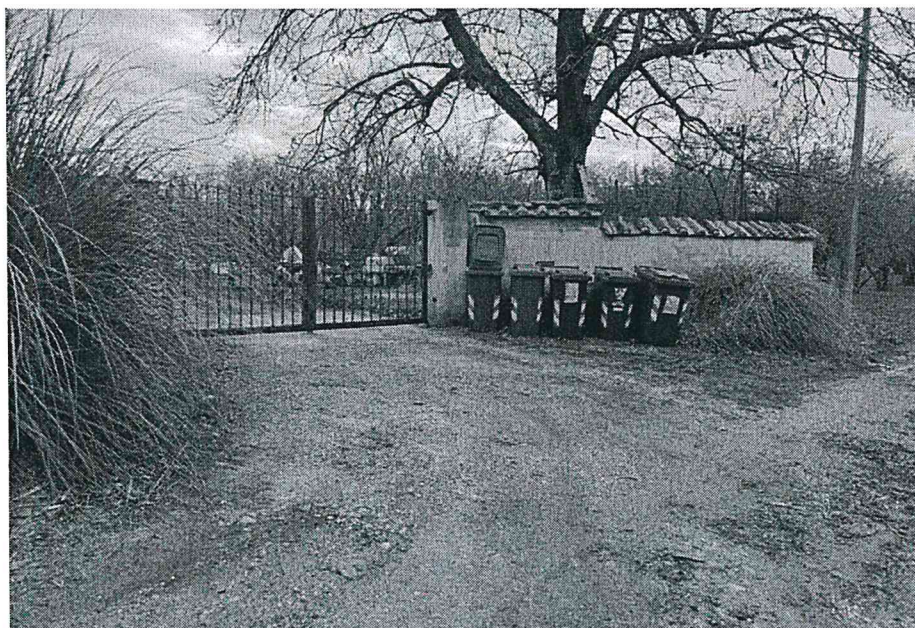

TRIBUNALE DI VITERBO

Esecuzione Immobiliare n. 206/2019 RGE

GIUDICE Dott. Antonino GERAGI

B2 KAPITAL S.r.l. con sede in MILANO - Avv. Domenico FAZZI

[REDACTED]

CUSTODE: Avvocato Daniela LOCCI

DOCUMENTAZIONE FOTOGRAFICA

[REDACTED]

[REDACTED]

Il C. geom. Vincenzo MINELLA



foto 3 - vista esterna dell'abitazione e del terreno circostante.



foto 4 - come sopra più in dettaglio.

Vignanello gennaio 2020

pag. 2/4



TRIBUNALE DI VITERBO

Esecuzione Immobiliare n. 206/2019 RGE

GIUDICE Dott. Antonino GERAGI

B2 KAPITAL S.r.l. con sede in MILANO - Avv. Domenico FAZZI

[REDACTED]
CUSTODE: Avvocato Daniela LOCCI

DOCUMENTAZIONE FOTOGRAFICA

[REDACTED]
[REDACTED]

Il C.T. geom. Vincenzo MINELLA



foto 5 - vista della recinzione perimetrale sul lato sud.



foto 6 - come sopra da altra angolazione.

Vignanello gennaio 2020

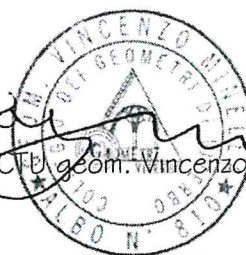
pag. 3/4



TRIBUNALE DI VITERBO

Esecuzione Immobiliare n. 206/2019 RGE

GIUDICE Dott. Antonino GERAGI

B2 KAPITAL S.r.l. con sede in MILANO - Avv. Domenico FAZZI

DOCUMENTAZIONE FOTOGRAFICA

ACQUISTO DEL 10 GENNAIO 2020

01/01/2020



foto 7 - vista dello spigolo nord-ovest della recinzione perimetrale a confine con la strada di accesso.



foto 8 - come sopra più in dettaglio.

Vignanello gennaio 2020

pag. 4/4



TRIBUNALE DI VITERBO

Esecuzione Immobiliare n. 206/2019 RGE

GIUDICE Dott. Antonino GERAGI

B2 KAPITAL S.r.l. con sede in MILANO - Awv. Domenico FAZZI

Contro la Signora SALVATI Lorena

CUSTODE: Avvocato Daniela LOCCI

DOCUMENTAZIONE FOTOGRAFICA

ACCESSO DEL 10 GENNAIO 2020

IND. N. [REDACTED]



foto 1 - vista del pianoro di accesso al livello superiore del terreno pignorato.



foto 2 - come sopra.

Vignanello gennaio 2020

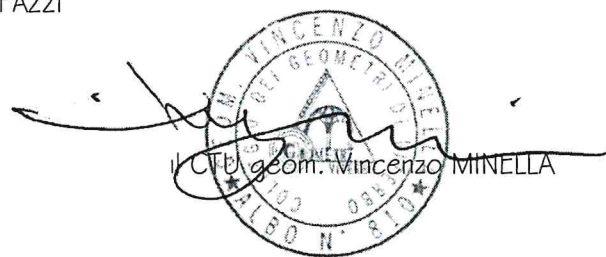
pag. 1/9



TRIBUNALE DI VITERBO

Esecuzione Immobiliare n. 206/2019 RGE

GIUDICE Dott. Antonino GERAGI

B2 KAPITAL S.r.l. con sede in MILANO - Avv. Domenico FAZZI

contro la Signora SALVATI Lorena

CUSTODE: Avvocato Daniela LOCCI

DOCUMENTAZIONE FOTOGRAFICA

ACCESSO DEL 10 GENNAIO 2020

FOTO N°



foto 3 - vista della porzione in alto del terreno.



foto 4 - come sopra da altra angolazione.

Vignanello gennaio 2020

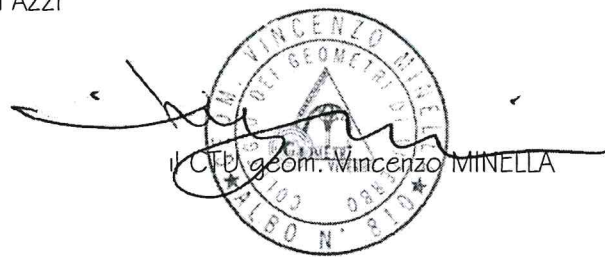
pag. 2/9

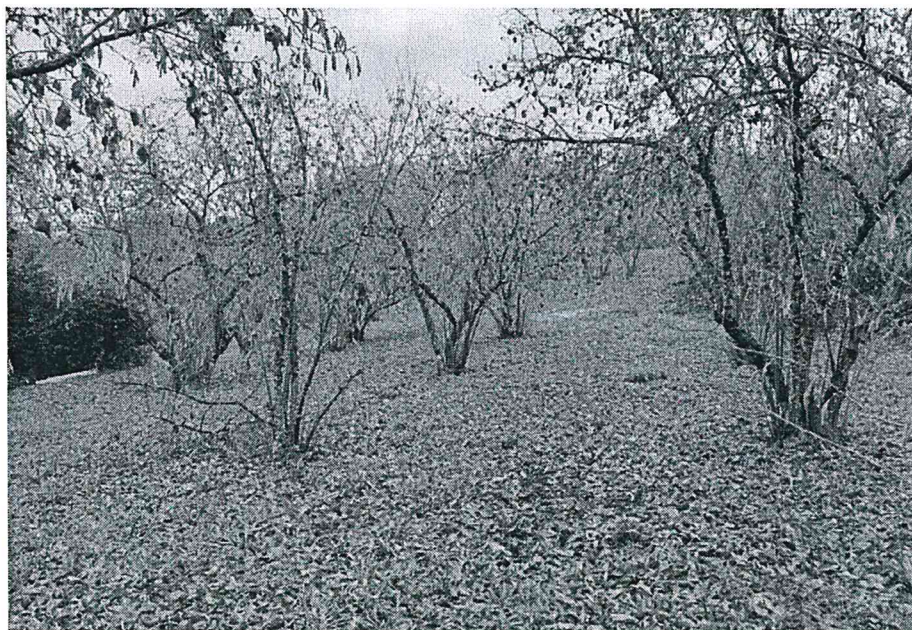

TRIBUNALE DI VITERBO

Esecuzione Immobiliare n. 206/2019 RGE

GIUDICE Dott. Antonino GERAGI

B2 KAPITAL S.r.l. con sede in MILANO - Aw. Domenico FAZZI

Contro la Signora SALVANI Lorena

CUSTODE: Avvocato Daniela LOCCI

DOCUMENTAZIONE FOTOGRAFICA

Accesso del 10 gennaio 2020

Foto N. 1



foto 5 - vista della baracca presente nella parte alta del terreno.



foto 6 - dettaglio della grotta scavata nel tufo nella porzione superiore.

Vignanello gennaio 2020

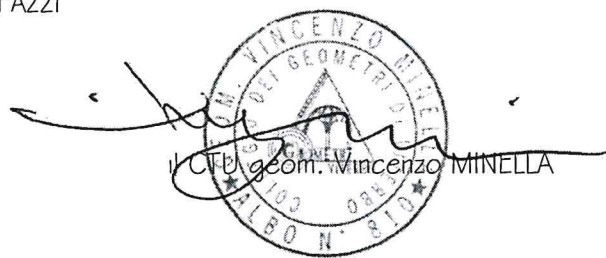
pag. 3/9

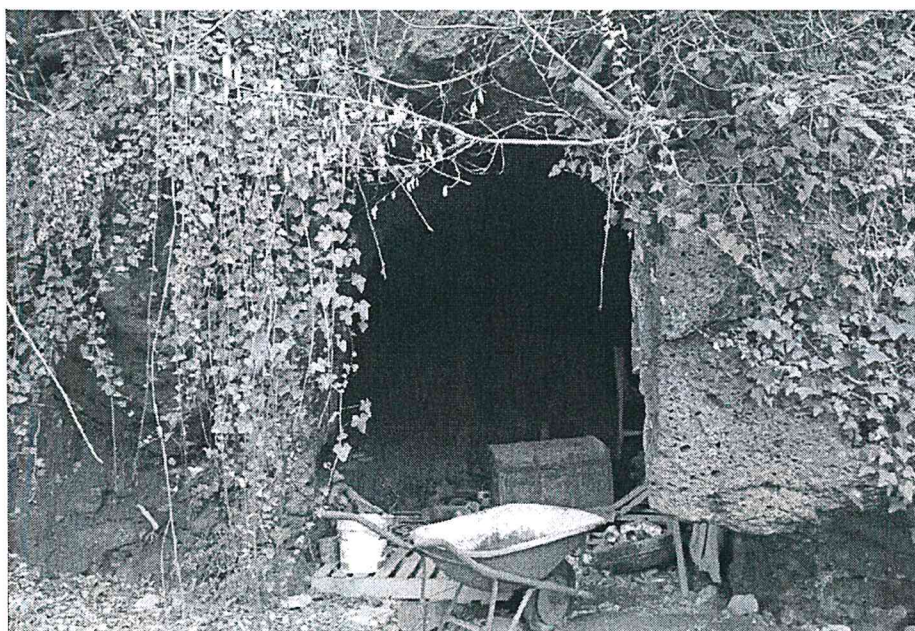

TRIBUNALE DI VITERBO

Esecuzione Immobiliare n. 206/2019 RGE

GIUDICE Dott. Antonino GERAGI

B2 KAPITAL S.r.l. con sede in MILANO - Avv. Domenico FAZZI

Contro la Signora SALVATI Lorenza

CUSTODE: Avvocato Daniela LOCCI

DOCUMENTAZIONE FOTOGRAFICA

ACCESSO DEL 10 GENNAIO 2020

LOTTO N. 1



foto 7 - vista della porzione più a sud del pianoro.



foto 8 - come sopra da altra angolazione.

Vignanello gennaio 2020

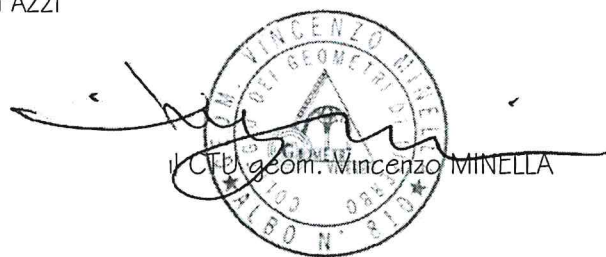
pag. 4/9



TRIBUNALE DI VITERBO

Esecuzione Immobiliare n. 206/2019 RGE

GIUDICE Dott. Antonino GERAGI

B2 KAPITAL S.r.l. con sede in MILANO - Avv. Domenico FAZZI

contro la Signora SALVATI Lorena

CUSTODE: Avvocato Daniela LOCCI

DOCUMENTAZIONE FOTOGRAFICA

ACCESSO DEL 10 GENNAIO 2020

FOTTO N. 9



foto 9 - vista della rampa sterrata di accesso al livello inferiore del terreno pignorato.



foto 10 - vista a nord valletta inferiore del terreno.

Vignanello gennaio 2020

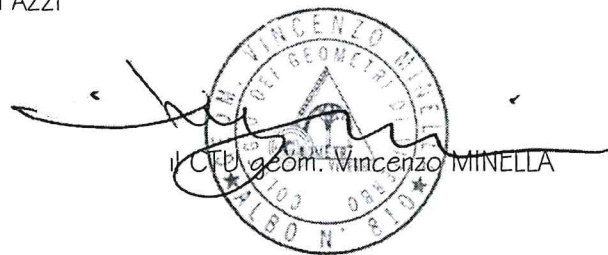
pag. 5/9



TRIBUNALE DI VITERBO

Esecuzione Immobiliare n. 206/2019 RGE

GIUDICE Dott. Antonino GERAGI

B2 KAPITAL S.r.l. con sede in MILANO - Avv. Domenico FAZZI

Contro la Signora SALVATI Lorena

CUSTODE: Avvocato Daniela LOCCI

DOCUMENTAZIONE FOTOGRAFICA

ACCESSO DEL 10 GENNAIO 2020

OTTON N. 1



foto 11 - vista della vegetazione e dei detriti presenti sul fondo.



foto 12 - come sopra.

Vignanello gennaio 2020

pag. 6/9



TRIBUNALE DI VITERBO

Esecuzione Immobiliare n. 206/2019 RGE

GIUDICE Dott. Antonino GERAGI

B2 KAPITAL S.r.l. con sede in MILANO - Avv. Domenico FAZZI

Contro la Signora SALVATI Lorena

CUSTODE: Avvocato Daniela LOCCI

DOCUMENTAZIONE FOTOGRAFICA

Accesso via Po GENNAIO 2020

LOTTO N. 1



foto 13 - vista più a sud della valletta inferiore del terreno.



foto 14 - come sopra da altra angolazione.

Vignanello gennaio 2020

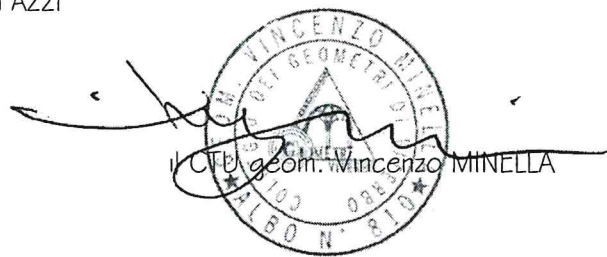
pag. 7/9



TRIBUNALE DI VITERBO

Esecuzione Immobiliare n. 206/2019 RGE

GIUDICE Dott. Antonino GERAGI

B2 KAPITAL S.r.l. con sede in MILANO - Avv. Domenico FAZZI

contro la Signora SALVATI Lorena

CUSTODE: Avvocato Daniela LOCCI

DOCUMENTAZIONE FOTOGRAFICA

ACCESSO DEL 10 GENNAIO 2020

LOTTO N. 1



foto 15 - vista del terreno.



foto 16 - come sopra.

Vignanello gennaio 2020

pag. 8/9



TRIBUNALE DI VITERBO

Esecuzione Immobiliare n. 206/2019 RGE

GIUDICE Dott. Antonino GERAGI

B2 KAPITAL S.r.l. con sede in MILANO - Aw. Domenico FAZZI

Contro la Signora SALVANI Lorenza

CUSTODE: Avvocato Daniela LOCCI

DOCUMENTAZIONE FOTOGRAFICA

ACCESSO DELLO STABILIMENTO

OTTO N. 1



foto 17 - vista dal livello inferiore del terreno con la grotta ricavata nel masso tufaceo.



foto 18 - dettaglio della grotta al livello inferiore.

Vignanello gennaio 2020

pag. 9/9

