

Agenzia del Territorio  
**CATASTO FABBRICATI**  
Ufficio Provinciale di  
**Viterbo**

Dichiarazione protocollo n. VT0005859 del 19/01/2005

Planimetria di u.i.u. in Comune di **Viterbo**

**Via Tarconte**

civ. **SNC**

Identificativi Catastali:

Sezione:

Foglio: **144**

Particella: **2563**

Subalterno: **7**

Compilata da:

**Clemenzi Igino**

Iscritto all'albo:

**Geometri**

Prov. **Viterbo**

N. **503**

Scheda n. **1**

Scala **1:200**

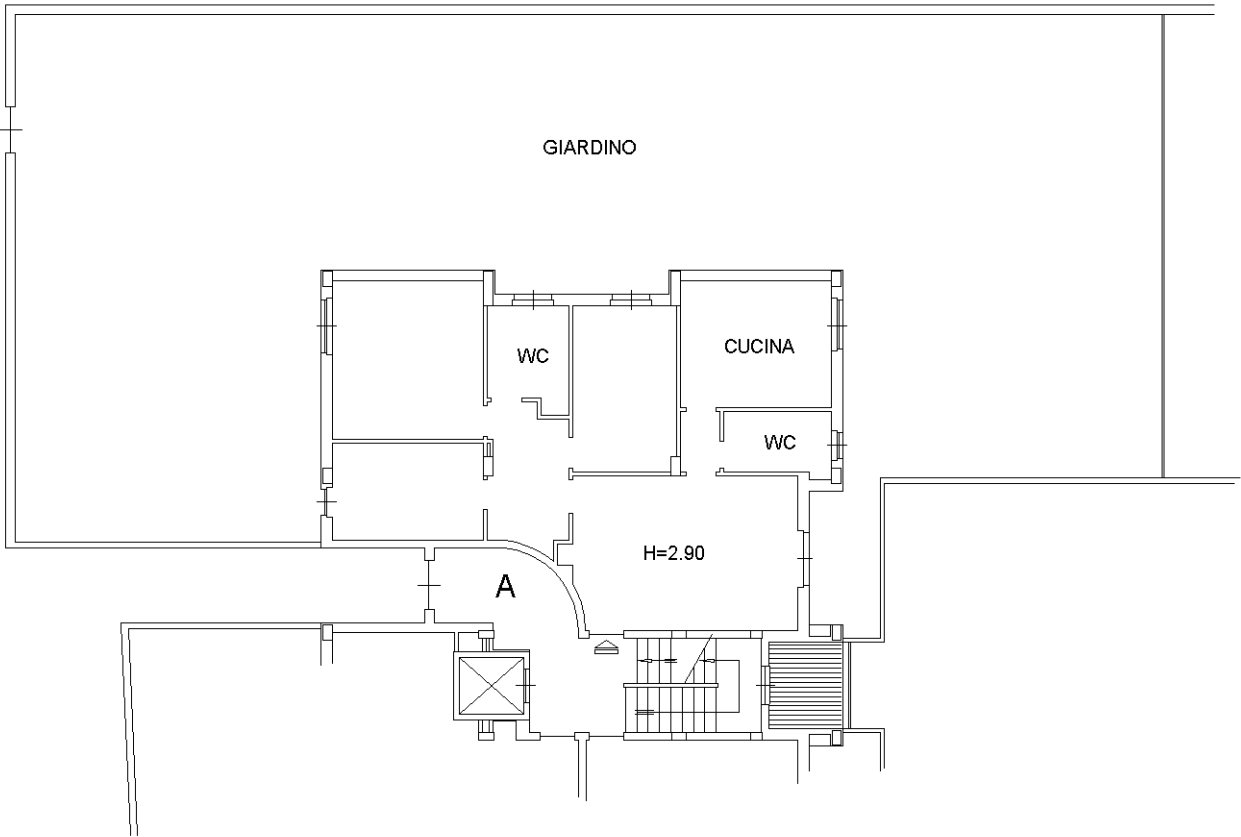

**PIANO TERRA**

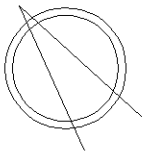

Ultima planimetria in atti

Data: 30/03/2021 - n. T343807 - Richiedente: FLLGLI68C24G135D

Totale schede: 1 - Formato di acquisizione: A4(210x297) - Formato stampa richiesto: A4(210x297)

Catasto dei Fabbricati - Situazione al 30/03/2021 - Comune di VITERBO (M082) - < Foglio: 144 - Particella: 2563 - Subalterno: 7 >  
VIA TARCONTE n. 24 piano: T interno: 1 scala: A;

Agenzia del Territorio  
CATASTO FABBRICATI  
Ufficio Provinciale di  
Viterbo

Dichiarazione protocollo n. VT0005859 del 19/01/2005

Planimetria di u.i.u. in Comune di Viterbo

Via Tarconte

civ. SNC

Identificativi Catastali:

Sezione:

Foglio: 144

Particella: 2563

Subalterno: 38

Compilata da:

Clemenzi Igino

Iscritto all'albo:

Geometri

Prov. Viterbo

N. 503

Scheda n. 1

Scala 1:200

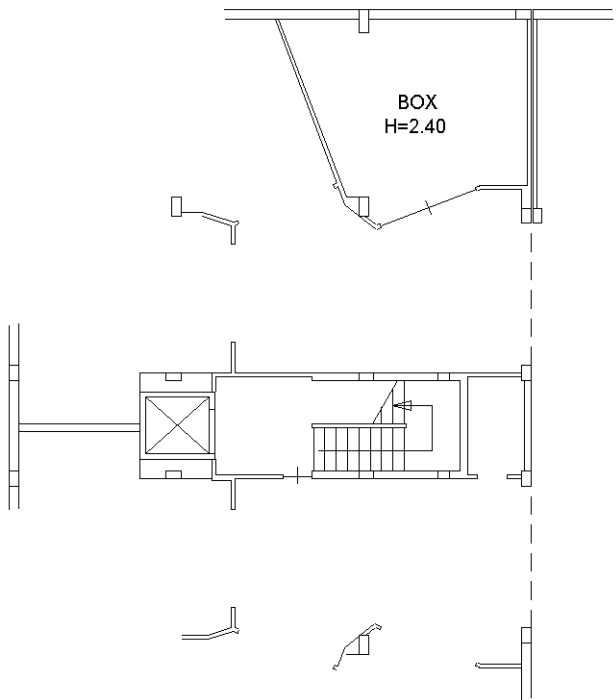

SEMINTERRATO

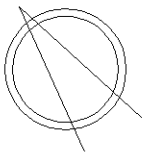

Ultima planimetria in atti

Data: 30/03/2021 - n. T343808 - Richiedente: FLLGLI68C24G135D

Totale schede: 1 - Formato di acquisizione: A4(210x297) - Formato stampa richiesto: A4(210x297)

Agenzia del Territorio  
**CATASTO FABBRICATI**  
Ufficio Provinciale di  
**Viterbo**

Dichiarazione protocollo n. VT0005859 del 19/01/2005

Planimetria di u.i.u. in Comune di **Viterbo**

**Via Tarconte**

civ. **SNC**

Identificativi Catastali:

Sezione:

Foglio: **144**

Particella: **2563**

Subalterno: **62**

Compilata da:

**Clemenzi Igino**

Iscritto all'albo:

**Geometri**

Prov. **Viterbo**

N. **503**

Scheda n. **1**

Scala **1:200**

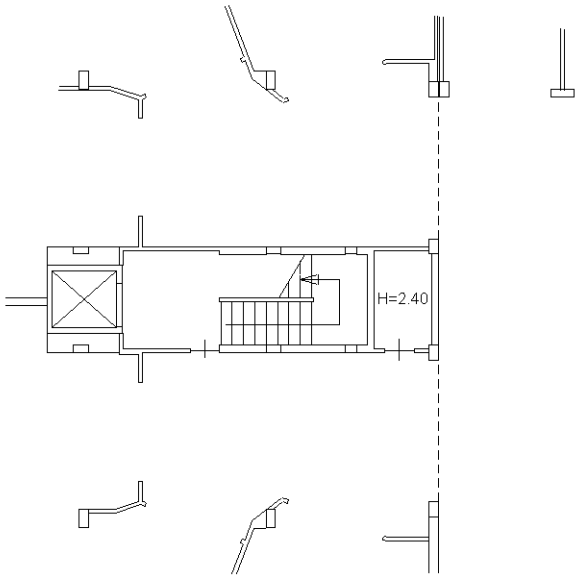

**SEMINTERRATO**

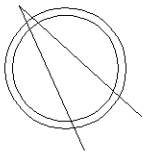

Ultima planimetria in atti

Data: 30/03/2021 - n. T343809 - Richiedente: FLLGLI68C24G135D

Totale schede: 1 - Formato di acquisizione: A4(210x297) - Formato stampa richiesto: A4(210x297)

Catasto dei Fabbricati - Situazione al 30/03/2021 - Comune di VITERBO (M082) - < Foglio: 144 - Particella: 2563 - Subalterno: 62 >  
VIA TARCONTE SNC piano: S1 scala: A;