

**Agenzia del Territorio
CATASTO FABBRICATI**
Ufficio Provinciale di
Milano

Dichiarazione protocollo n. del
Planimetria di u.i.u. in Comune di Rodano
VIA PALERMO

cl.v. 4

Identificativi Catastali:
Sezione:
Foglio: 5
Particella: 925
Subalterno: 44

Compilata da:
INGHILTA MODICA GIORGETTO PIETRO
Iscritto all'albo:
Geometri
Prov. Milano
N. 5757

Scala 1:200

Piano Primo - P1 -
H = 2,70

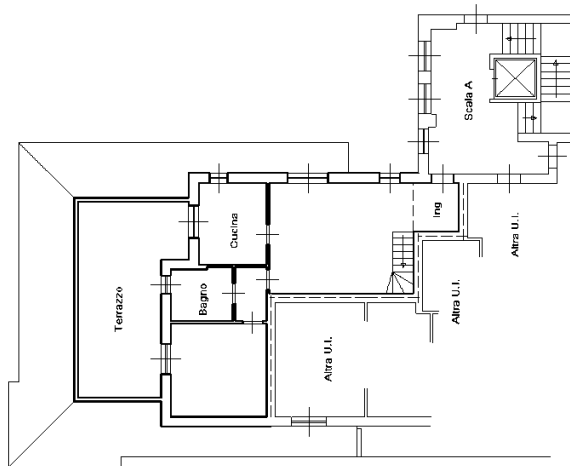

Piano Sottotetto - P2 -
H med = 2,10

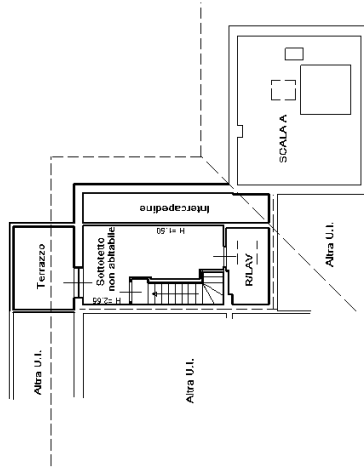

Piano Interrato - PSI -
H = 2,40

