

MODULARIO
F. - Cat. S. T. - 215

MOD. B (Nuovo Catasto Edilizio Urbano)

NUOVO CATASTO EDILIZIO URBANO

(R. DECRETI LEGGE 15 APRILE 1976, N. 65)

Planimetria dell'immobile situato nel Comune di BOLLATE
Ditta LAUCERI CONCETTA nata ad Agira (EN) il 25 marzo 1928.
Allegata alla dichiarazione presentata all'Ufficio Tecnico Erariale di MILANO

Via Aquileja 12/A

Piano Undicesimo h.277

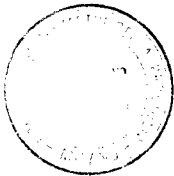
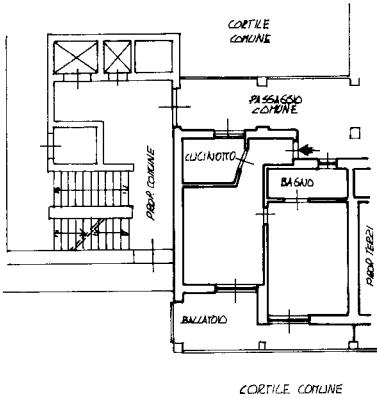

ORIENTAMENTO



SCALA DI 1:200

SPAZIO RISERVATO PER LE ANNOTAZIONI D'UFFICIO

DATA
PROT. N°

partita n. 3674
foglio n. 67
mappale n. 116
subalterno n. 127

Compilata dal Geometra
(titolo, nome e cognome del tecnico)
CARMELO ARCIDIACONO

Iscritto all'Albo dei Geometri
della Provincia di Milano n. 6506

DATA Milano, 27 novembre 1987

Firma: