

Tribunale di Piacenza

Esecuzione immobiliare n.185/2009

promossa da MPS GESTIONE CREDITI BANCA s.p.a.

in nome e per conto di BANCA MONTE dei PASCHI di SIENA s.p.a

contro

Allegato n.1

Visura catastale immobili



Visura per immobile

Situazione degli atti informatizzati al 17/05/2010

Dati della richiesta	Comune di PIACENZA (Codice: G535)			
	Provincia di PIACENZA			
	Foglio: 119 Particella: 742 Sub.: 6			
Catasto Fabbricati	Dati relativi all'immobile selezionato			

Unità immobiliare

N.	DATI IDENTIFICATIVI				DATI DI CLASSAMENTO				DATI DERIVANTI DA		
	Sezione	Foglio	Particella	Sub	Zona	Micro	Categoria	Classe		Consistenza	Rendita
1	Urbana	119	742	6	Cens.	1	A/4	5	4 vani	Euro 146,67 L. 284.000	Impianto meccanografico del 30/06/1987

Indirizzo VIA ROMA n. 303 piano: T-1;

INTESTATO

N.	DATI ANAGRAFICI		CODICE FISCALE		DIRITTI ONERI REALI	
1	nato in EGITTO il 05/08/1985		[REDACTED]		(1) Proprieta' per 1/1	

DATI DERIVANTI DA ISTRUMENTO (ATTO PUBBLICO) del 25/10/2006 Nota presentata con Modello Unico n. 10963 .1/2006 in atti dal 30/10/2006 Repertorio n. : 10550 Rogante: ANNUNZIATA
GRAZIA Sede: FIORENZUOLA D'ARDA COMPRAVENDITA

Rilasciata da: **Ufficio Provinciale di PIACENZA** Richiedente: ,

Visura per immobile

Situazione degli atti informatizzati al 17/05/2010

Dati della richiesta		Comune di PIACENZA (Codice: G535)									
Catasto Terreni		Provincia di PIACENZA									
		Foglio: 119 Particella: 742									
Area di enti urbani e promiscui											
N.	DATI IDENTIFICATIVI			DATI CLASSAMENTO						DATI DERIVANTI DA	
	Foglio	Particella	Sub	Porz	Qualità Classe	Superficie(m²)	Deduz	Reddito			
1	119	742		-	ENTE URBANO	ha are ca 01 90		Dominicale	Agrario		Impianto meccanografico del 01/05/1977
Notifica				Partita		1					

Rilasciata da: Ufficio Provinciale di PIACENZA Richiedente: ,

Tribunale di Piacenza

Esecuzione immobiliare n.185/2009

promossa da MPS GESTIONE CREDITI BANCA s.p.a.

in nome e per conto di BANCA MONTE dei PASCHI di SIENA s.p.a

contro...

Allegato n.2

Planimetria Catastale Terreni – scala 1 : 1.000

N=32100

E=-16900



Particella: 742

Tribunale di Piacenza

Esecuzione immobiliare n.185/2009

promossa da MPS GESTIONE CREDITI BANCA s.p.a.

in nome e per conto di BANCA MONTE dei PASCHI di SIENA s.p.a

contro ...

Allegato n.3

Planimetria catastale u.i.

Catasto Fabbricati di Piacenza

fgl 119, particella 742, sub 6

scala 1:100



MINISTERO DELLE FINANZE

DIREZIONE GENERALE DEL CATASTO E DEI SERVIZI TECNICI ERARIALI

ACCERTAMENTO GENERALE DELLA PROPRIETA' IMMOBILIARE URBANA

(R. DECRETO LEGGE 15 APRILE 1939-XIII N°552)

92

Planimetria degli immobili edificati denunciati con la Scheda N° 13812684
Comune di Palombara Circolo Palombara
Via Clauca 305 in Palombara

particelle annesse alla sopra

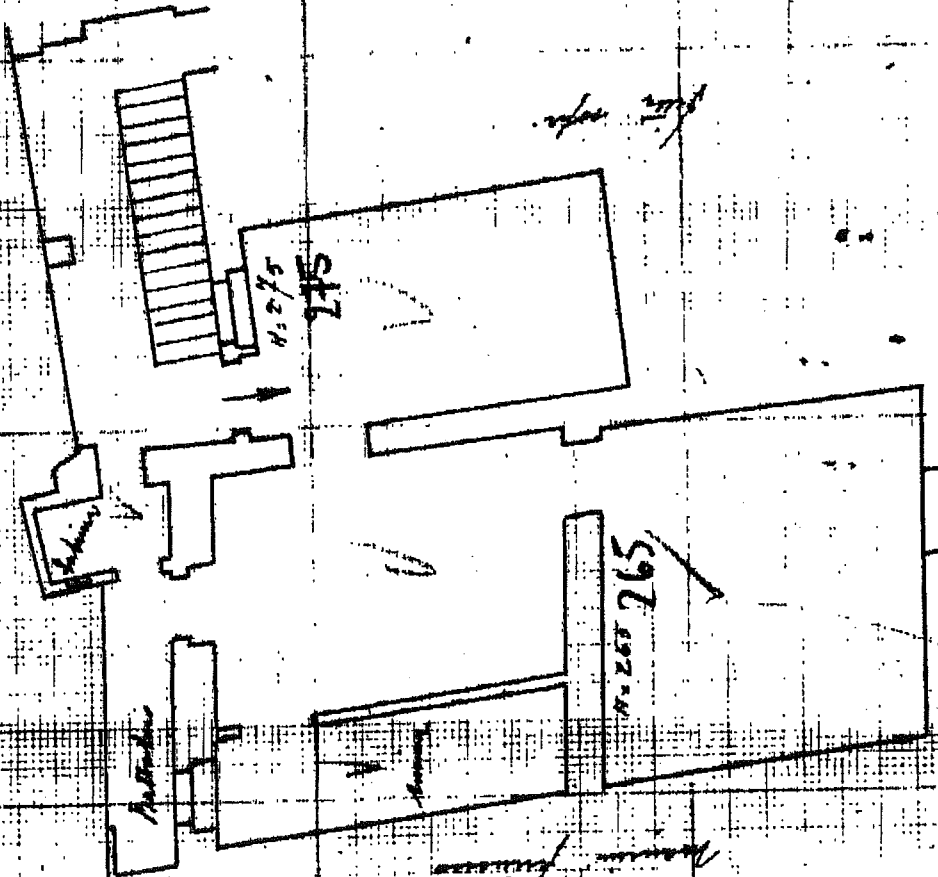

ACCERTAMENTO GENERALE DELLA PROPRIETA' IMMOBILIARE URBANA

(R.D.L. 13 aprile 1939-XVII, n. 602)

COMUNE

di Palombara

Taloncino di riscatto

DELLA

SCHEDA NUMERO

13812684

Palombara 13812684

AVVERTENZA: Il presente taloncino deve essere incollato a cura del dichiarante sulla planimetria (riprodotta in scala immobiliare denunciata con le presenti schede) da presentare al sensi dell'articolo 7 del R.D.L. 13 aprile 1939-XVII, n. 602.

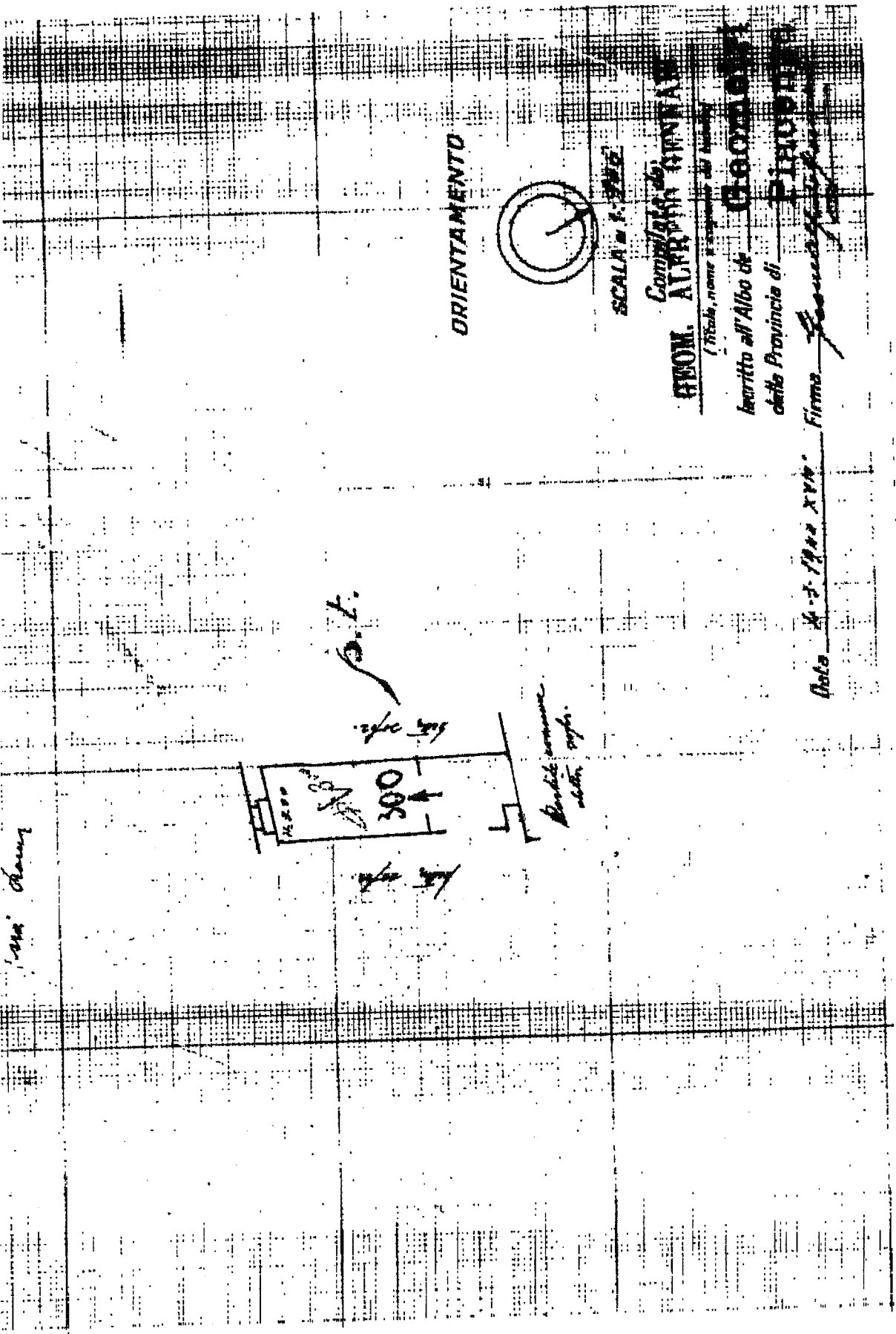

Tribunale di Piacenza

Esecuzione immobiliare n.185/2009

promossa da MPS GESTIONE CREDITI BANCA s.p.a.

in nome e per conto di BANCA MONTE dei PASCHI di SIENA s.p.a

contro

Allegato n.4

**Documentazione edilizia
Comune di Piacenza**