

STUDIO DI ARCHITETTURA ED URBANISTICA

DOTT. ARCH. LEONARDO BONILINI

VIA SAN GIOVANNI 15 - PIACENZA

TRIBUNALE CIVILE E PENALE DI PIACENZA
PERIZIA GIUDIZIALE

nel procedimento esecutivo n. 201/2013R.G. promosso da:

LUIGI LAVAZZA s.p.a.

con Avv. DANILLO ROSSO e Avv. ALESSANDRO MIGLIOLI

nei confronti di:

...

G.E. Ill.^{mo} Dott. Antonino FAZIO

ALLEGATO 1

PLANIMETRIE/ PROSPETTI /SEZIONI



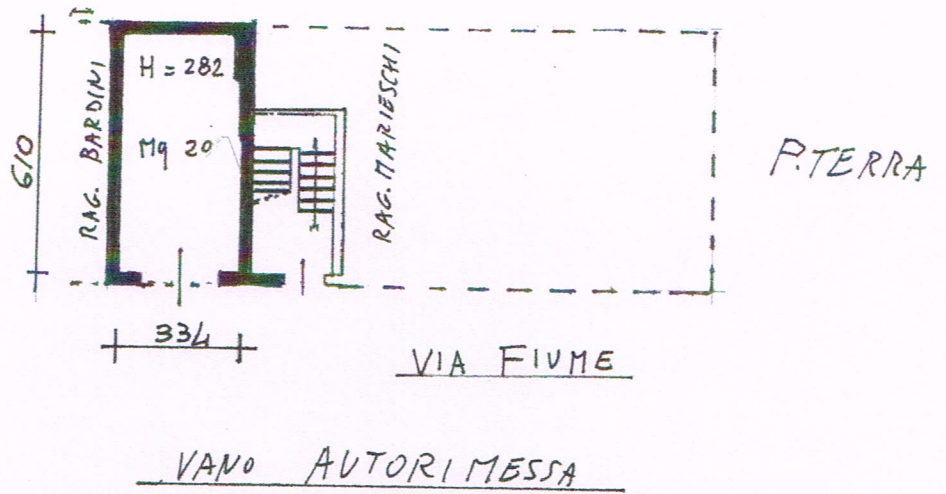

SC. 1:200



VIA SAN LORENZO

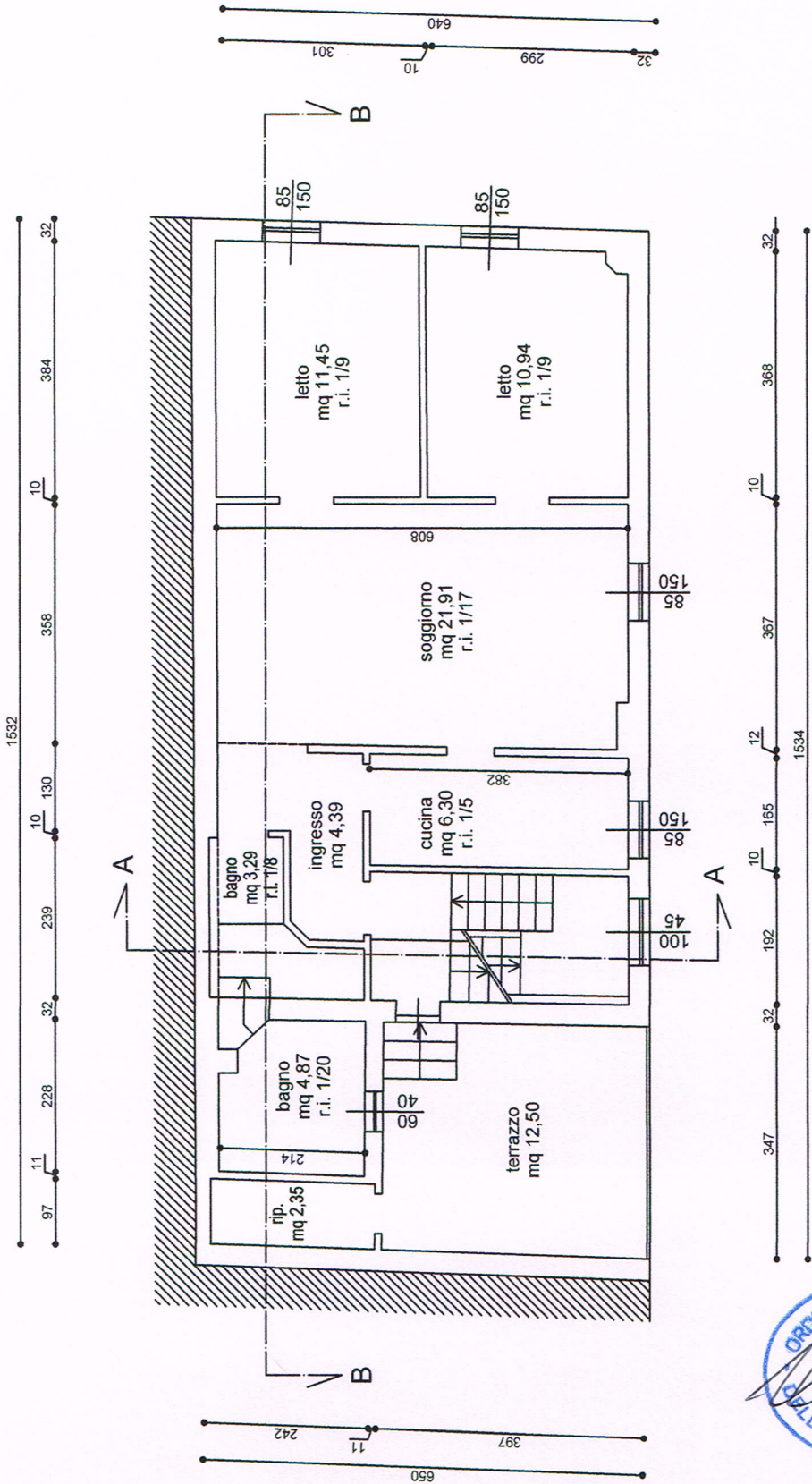

VIA FIUME



I PIANO

SC. 1:100

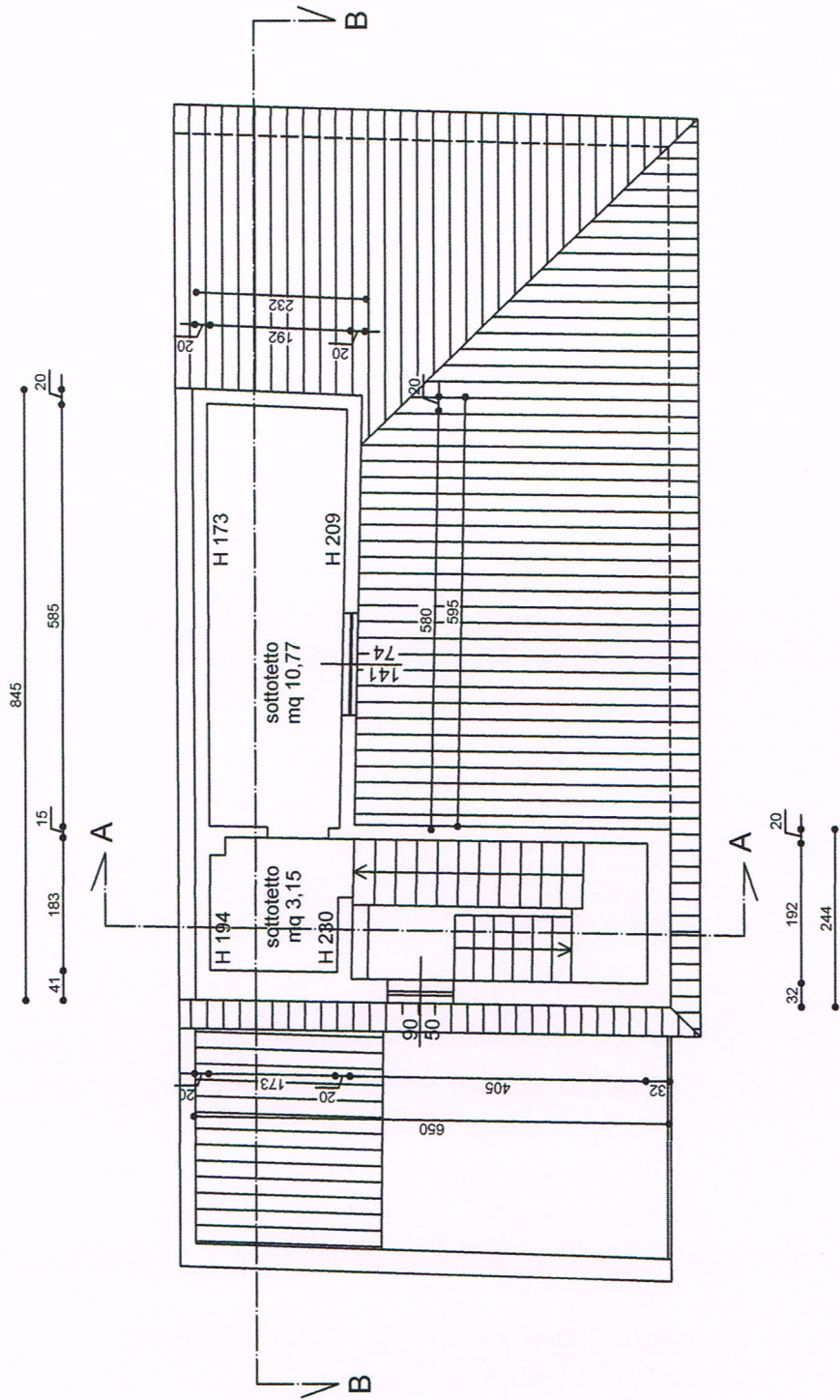

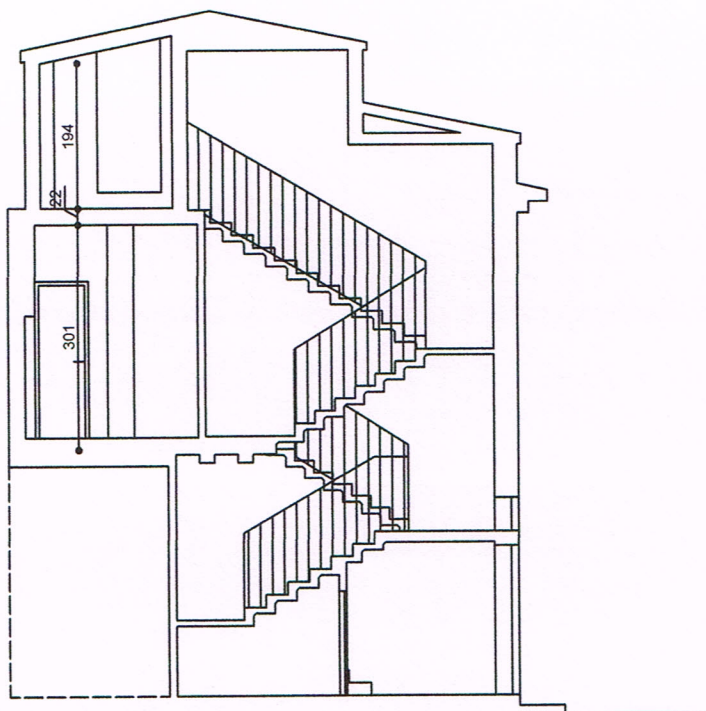

SEZIONE A - A

STATO DI FATTO - SCALA 1:100



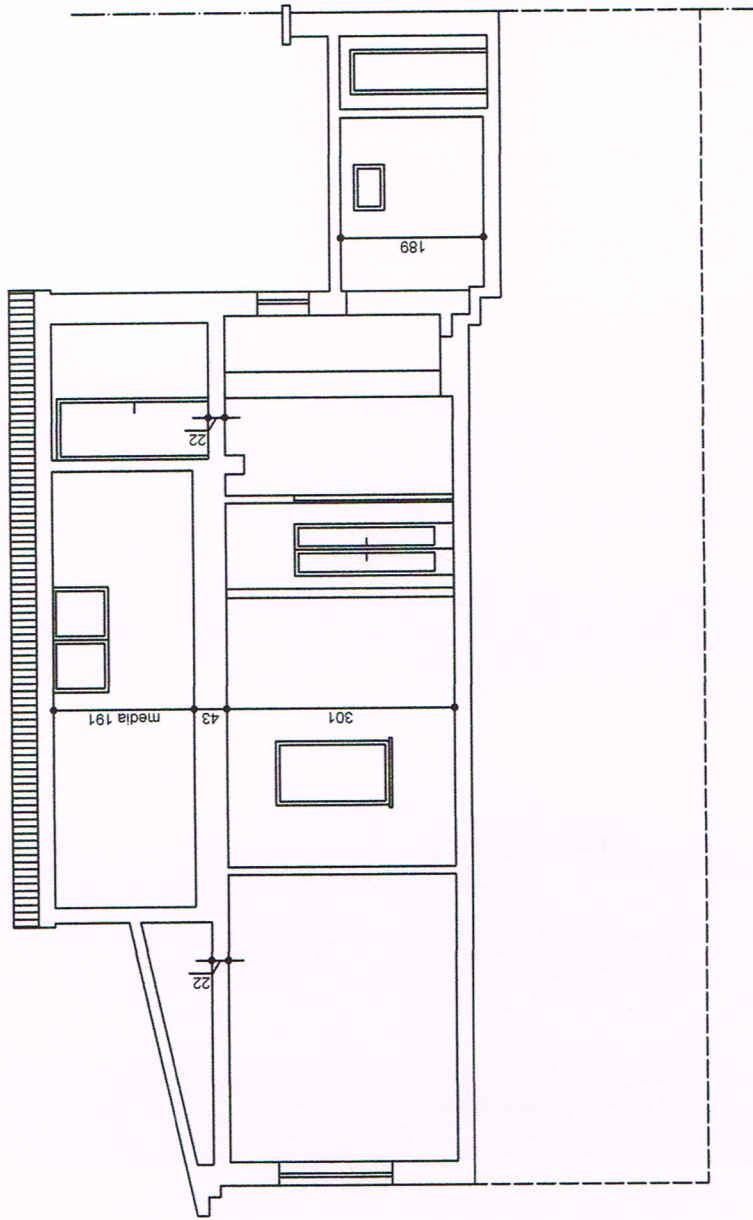

SEZIONE B - B

STATO DI FATTO - SCALA 1:100



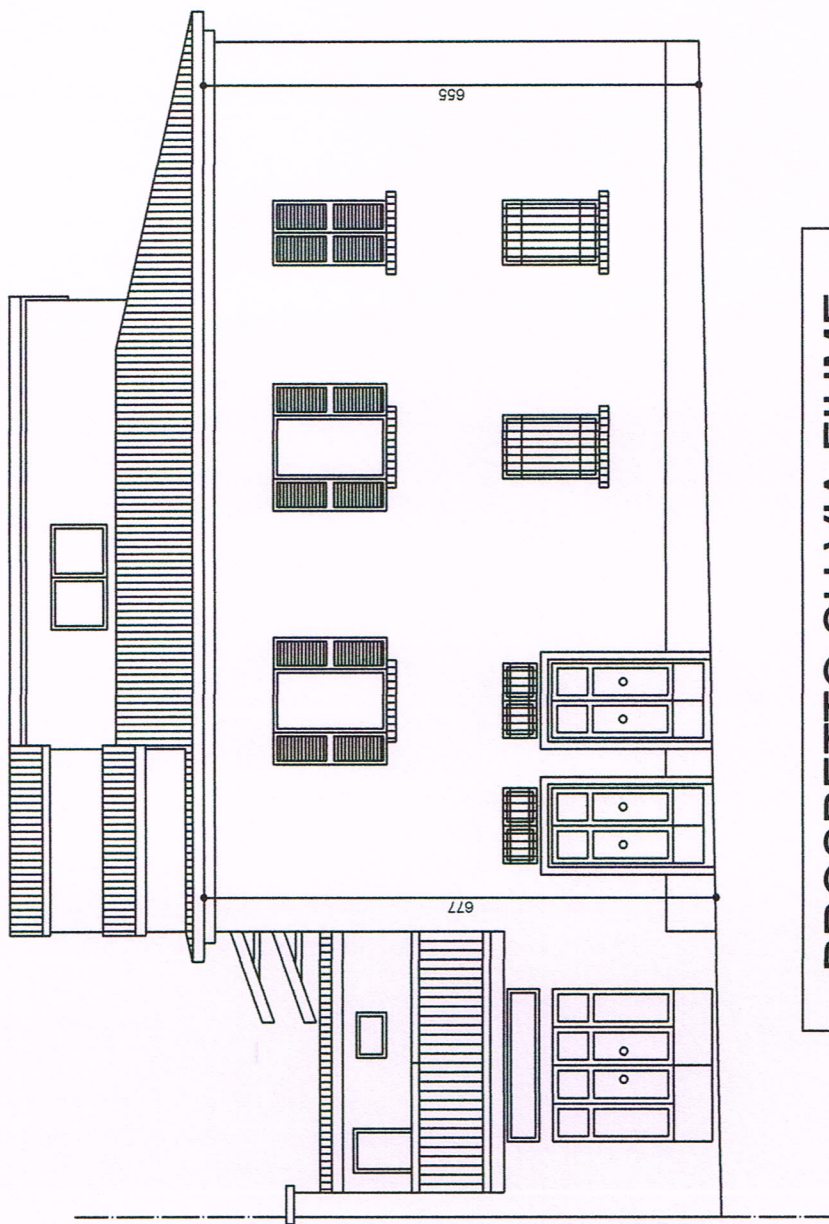

PROSPETTO SU VIA FIUME

STATO DI FATTO - SCALA 1:100





PROSPETTO SU VIA SAN LORENZO

STATO DI FATTO - SCALA 1:100

