Data presentazione: 18/12/1978 - Data: 13/04/2012 - n. PC0046689 - Richiedente VEGEZZI PAOLO

1346

MODULARIO F Cat 5 T 315

MOD B (Nuovo Catasto Edilizio Urbano)

MINISTERO DELLE FINANZE

DIREZIONE GENERALE DEL CATASTO E DEI SERVIZI TECNICI ERARIALI

Lire 50

145

NUOVO CATASTO EDILIZIO URBANO

(R. DECRETO-LEGGE 13 APRILE 1939, N. 652)

Planimetria dell'immobile situato nel Comune di CORTEMAGGIORE *Via* TOSCANINI

Ditta [redacted]

Allegata alla dichiarazione presentata all'Ufficio Tecnico Erariale di PIACENZA

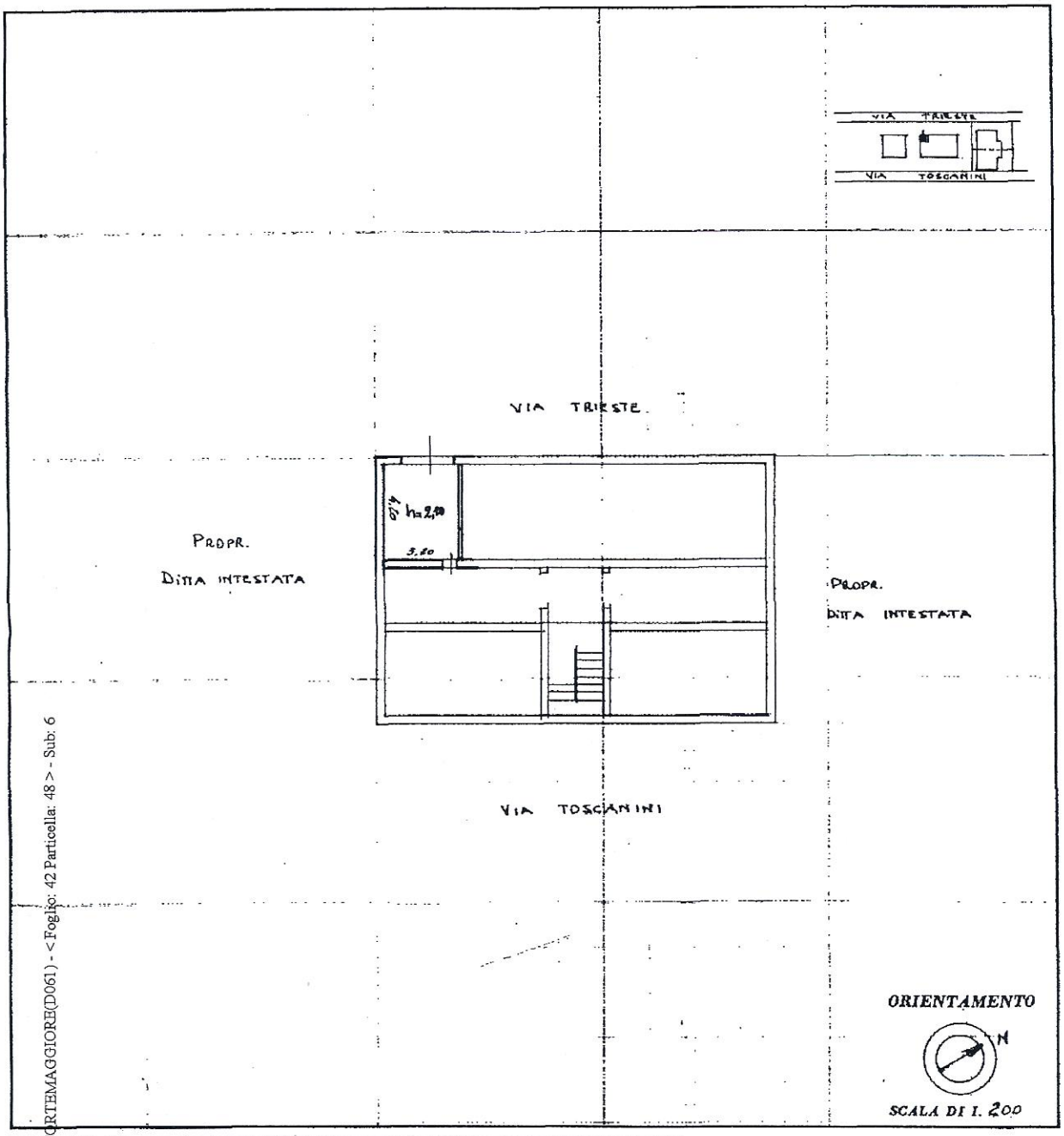

SPAZIO RISERVATO PER LE ANNOTAZIONI D'UFFICIO

DATA 18-12-78

PROT. N° 97

CASSA NAZIONALE DI PREVIDENZA E ASSISTENZA GEOMETRI 1 NOV 78

Compilata dal GEOM. [redacted]

(Titolo, nome e cognome del tecnico)

Iscritto all'Albo dei GEOMETRI

della Provincia di PIACENZA

DATA

Firma: COLLEGIO PROV. GEOMETRI PIACENZA

LRS-ROMA C.V.-ROMA

Catasto dei Fabbricati - Situazione al 13/04/2012 - Comune di CORTEMAGGIORE(D061) - < Foglio: 42 Particella: 48 > - Sub: 6
VIA ARTURO TOSCANINI piano: T;

Data presentazione: 18/12/1978 - Data: 13/04/2012 - n. PC0046689 - Richiedente VEGEZZI PAOLO
Tot.schede: 1 - Formato di acq.: A3(297x419) - Fatt. di scala: 1:1
Ultima Planimetria2 in atti