

Agenzia delle Entrate
CATASTO FABBRICATI
Ufficio Provinciale di
Verona

Dichiarazione protocollo n. _____ del _____
Planimetria di u.i.u. in Comune di Isola Rizza
Via Casalandri

civ. SNC

Identificativi Catastali:

Sezione:
Foglio: 3
Particella: 109
Subalterno: 1

Compilata da:
Pellini Denis

Iscritto all'albo:
Ingegneri

Prov. Verona

N. A3682

Scheda n. 1 Scala 1:200

via Casalandri

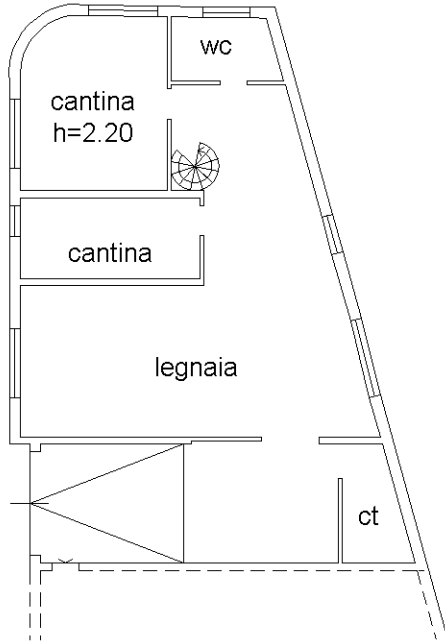

PIANO PRIMO SOTTO STRADA

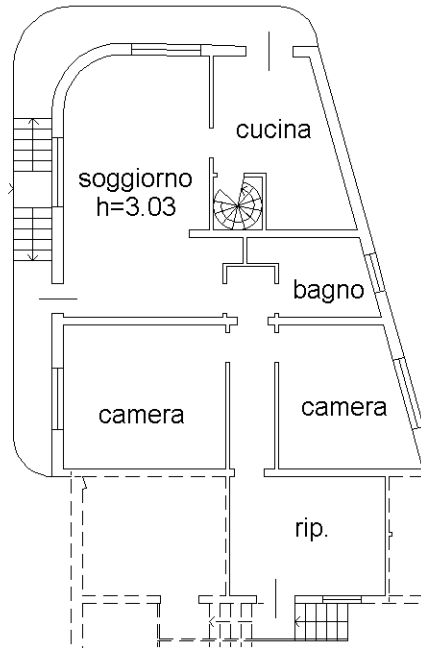

PIANO TERRA

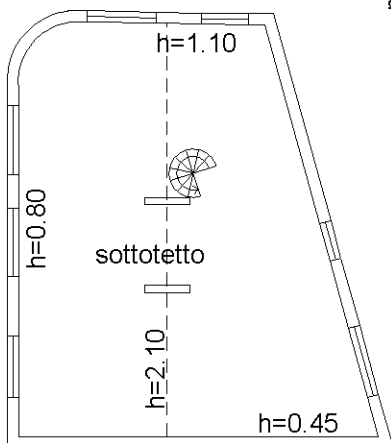

PIANO PRIMO

mapp. 107

mapp. 85

mapp. 110

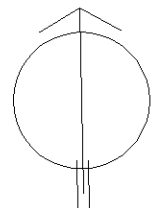

Identificativi Catastali:

Sezione:
Foglio: 3
Particella: 109
Subalterno: 3

Compilata da:
Pellini Denis

Iscritto all'albo:
Ingegneri

Prov. Verona

N. A3682

Scheda n. 1 Scala 1:200

via Casalandri

mapp. 107

mapp. 85

ufficio

WC

deposito attrezzi

h=4.70

mapp. 110

PIANO TERRA

