

**Agenzia del Territorio**  
**CATASTO FABBRICATI**  
**Ufficio Provinciale di**  
**Verona**

Dichiarazione protocollo n. 000284161 del 15/09/2003	
Planimetria di u.i.u. in Comune di Cerea	
Via Guglielmo Marconi	
civ. SNC	
Identificativi Catastali:	Compilata da:
Sezione:	Bissoli Federico
Foglio: 46	Iscritto all'albo:
Particella: 608	Geometri
Subalterno: 42	Prov. Verona
	N. 2415

Scheda n. 1      Scala 1:200

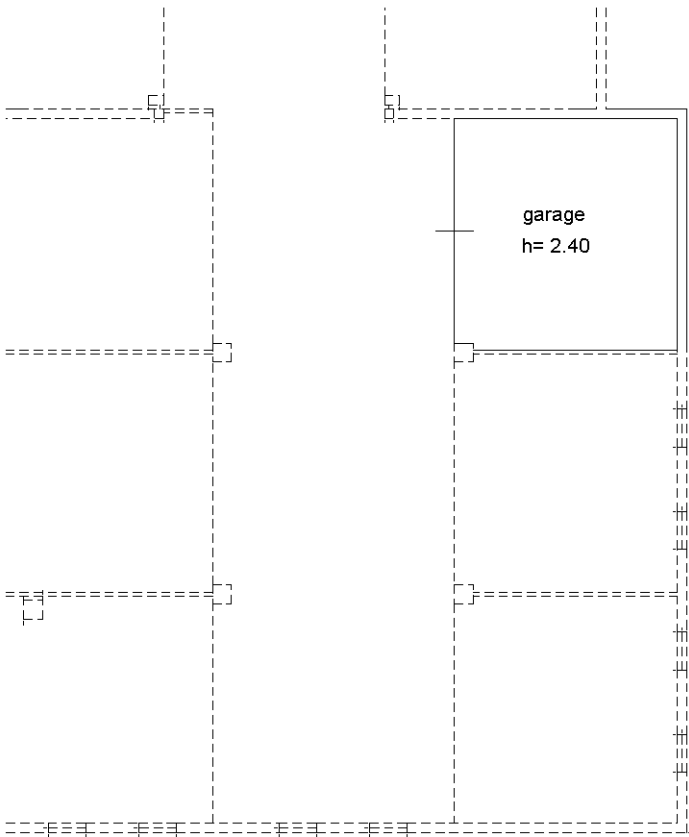

PIANO INTERRATO

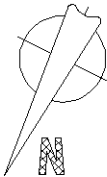

Catasto dei Fabbricati - Situazione al 13/09/2016 - Comune di CREA (C498) - < Foglio: 46 - Particella: 608 - Subalterno: 42 >  
VIA GUGLIELMO MARCONI SNC piano: S1;

Ultima planimetria in atti

<b>ELABORATO PLANIMETRICO</b>		<b>Agenzia del Territorio CATASTO FABBRICATI Ufficio Provinciale di Verona</b>	
Compilato da: Bissoli Federico		Protocollo n. 000305276 del 02/10/2003	
Iscritto all'albo: Geometri		Tipo Mappale n. del	
Prov. Verona N. 2415			
Comune di Cerea			
Sezione:	Foglio: 46	Particella: 608	
Dimostrazione grafica dei subalterni			Scala 1 : 500

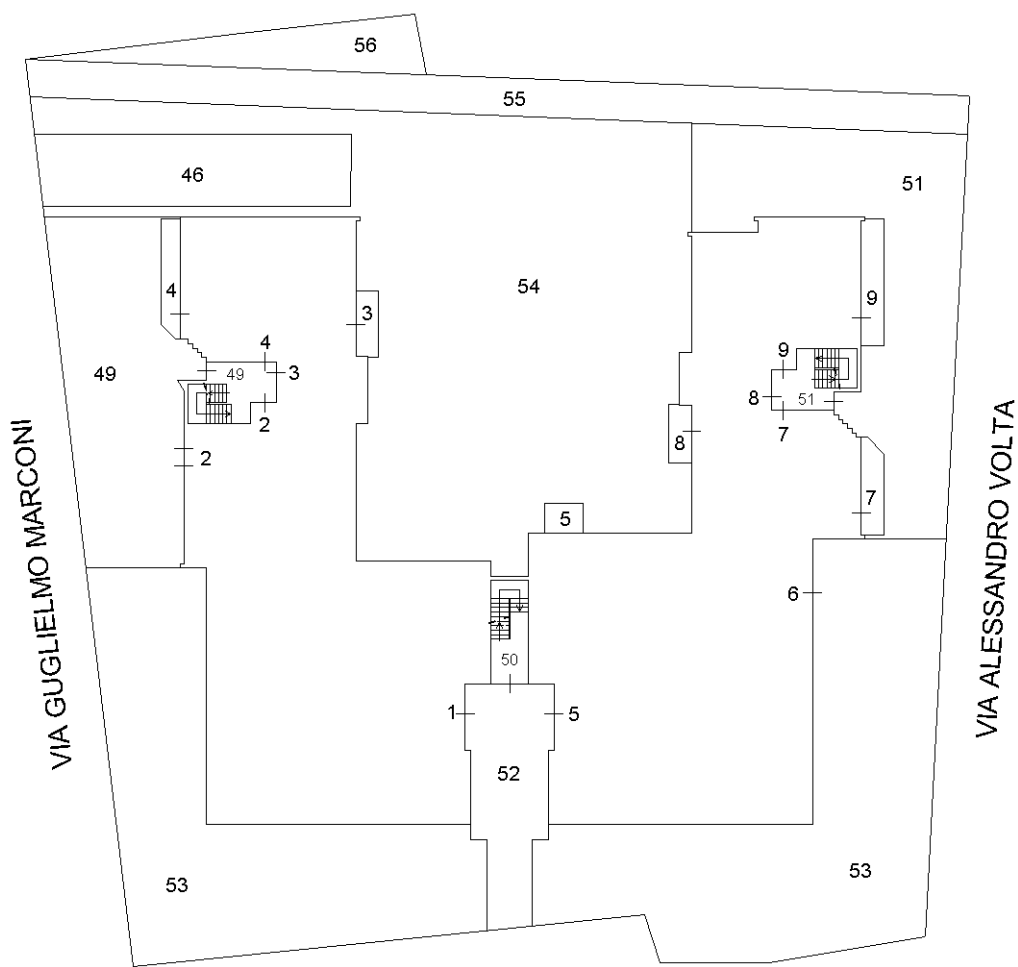

VIA GANDHI

PIANO TERRA

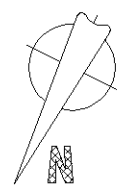

Catasto dei Fabbricati - Situazione al 08/09/2016 - Comune di CERA (C498) - < Foglio: 46 - Particella: 608 - Elaborato planimetrico >

<b>ELABORATO PLANIMETRICO</b>		<b>Agenzia del Territorio CATASTO FABBRICATI Ufficio Provinciale di Verona</b>	
Compilato da: Bissoli Federico		Protocollo n. 000305276 del 02/10/2003	
Iscritto all'albo: Geometri		Tipo Mappale n. del	
Prov. Verona N. 2415			
Comune di Cerea			
Sezione:	Foglio: 46	Particella: 608	
Dimostrazione grafica dei subalterni			Scala 1 : 500

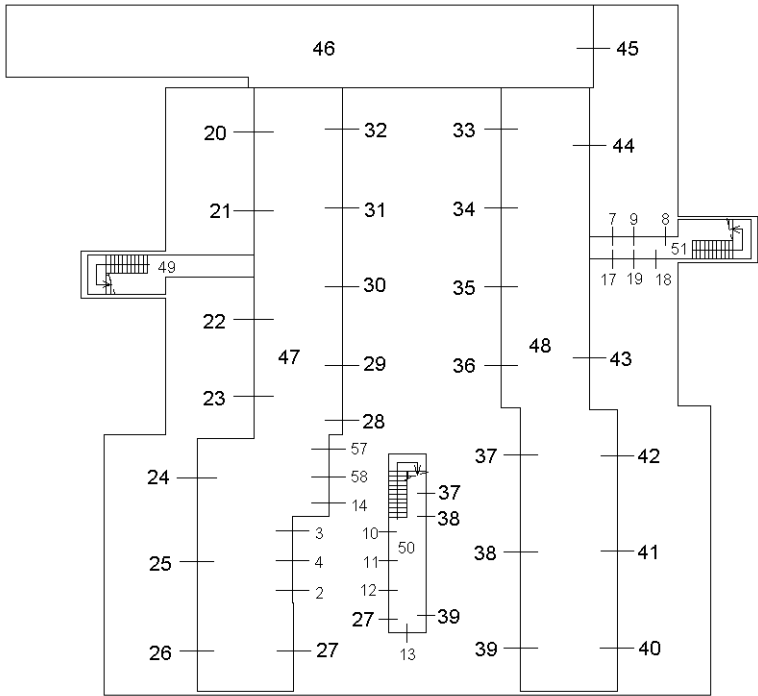

PIANO INTERRATO

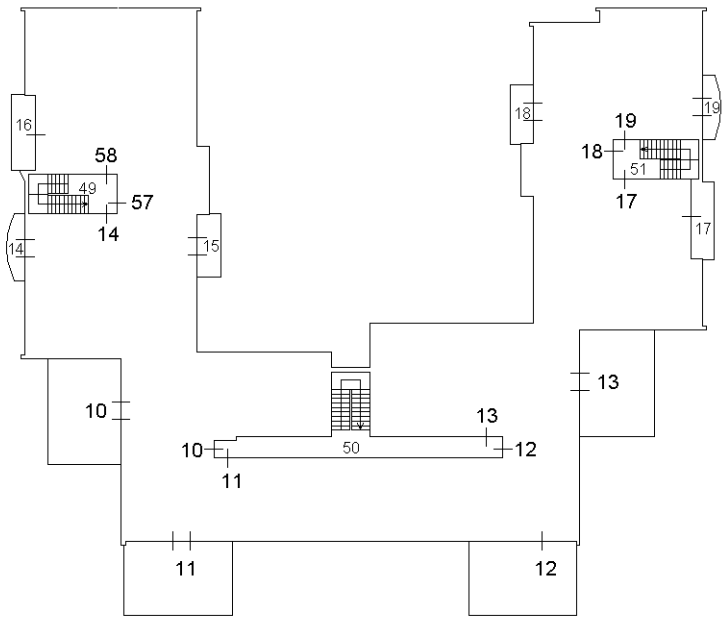

PIANO PRIMO

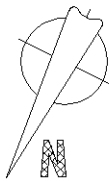

Ultima planimetria in atti

Catasto dei Fabbricati - Situazione al 08/09/2016 - Comune di CREA (C498) - < Foglio: 46 - Particella: 608 - Elaborato planimetrico >

Direzione Provinciale di Verona  
Ufficio Provinciale - Territorio  
Servizi Catastali  
Comune di: CERE A  
Elenco Subalterni

ACCERTAMENTO DELLA PROPRIETA IMMOBILIARE URBANA  
ELENCO DEI SUBALTERNI ASSEGNATI

Comune		Sezione	Foglio	Particella		Tipo mappale	del:
CERE A			46	608		243081	
Sub	UBICAZIONE via/piazza	n°civ	Piani	Scala	Int.	DESCRIZIONE	
1	VIA GANDHI	SNC	T			UFFICIO	
2	via guglielmo marconi	SNC	S1-T			UFFICIO	
3	via guglielmo marconi	SNC	S1-T			ABITAZIONE DI TIPO CIVILE	
4	via guglielmo marconi	SNC	S1-T			ABITAZIONE DI TIPO CIVILE	
5	VIA GANDHI	SNC	T			UNITA' IN CORSO DI COSTRUZIONE	
6	via alessandro volta	SNC	T			UFFICIO	
7	via alessandro volta	SNC	S1-T			ABITAZIONE DI TIPO CIVILE	
8	via alessandro volta	SNC	S1-T			ABITAZIONE DI TIPO CIVILE	
9	via alessandro volta	SNC	S1-T			ABITAZIONE DI TIPO CIVILE	
10	VIA GANDHI	SNC	S1-1			ABITAZIONE DI TIPO CIVILE	
11	VIA GANDHI	SNC	S1-1			ABITAZIONE DI TIPO CIVILE	
12	VIA GANDHI	SNC	S1-1			ABITAZIONE DI TIPO CIVILE	
13	VIA GANDHI	SNC	S1-1			ABITAZIONE DI TIPO CIVILE	
14	via guglielmo marconi	SNC	S1-1			ABITAZIONE DI TIPO CIVILE	
15						SOPPRESSO	
16						SOPPRESSO	
17	via alessandro volta	SNC	S1-1			ABITAZIONE DI TIPO CIVILE	
18	via alessandro volta	SNC	S1-1			ABITAZIONE DI TIPO CIVILE	
19	via alessandro volta	SNC	S1-1			ABITAZIONE DI TIPO CIVILE	
20	via guglielmo marconi	SNC	S1			AUTORIMESSA	
21	via guglielmo marconi	SNC	S1			AUTORIMESSA	
22	via guglielmo marconi	SNC	S1			AUTORIMESSA	
23	via guglielmo marconi	SNC	S1			AUTORIMESSA	
24	via guglielmo marconi	SNC	S1			AUTORIMESSA	
25	via guglielmo marconi	SNC	S1			AUTORIMESSA	
26	via guglielmo marconi	SNC	S1			AUTORIMESSA	
27	via guglielmo marconi	SNC	S1			AUTORIMESSA	
28	via guglielmo marconi	SNC	S1			CANTINA	
29	via guglielmo marconi	SNC	S1			AUTORIMESSA	
30	via guglielmo marconi	SNC	S1			AUTORIMESSA	
31	via guglielmo marconi	SNC	S1			AUTORIMESSA	
32	via guglielmo marconi	SNC	S1			AUTORIMESSA	
33	via guglielmo marconi	SNC	S1			AUTORIMESSA	
34	via guglielmo marconi	SNC	S1			AUTORIMESSA	
35	via guglielmo marconi	SNC	S1			AUTORIMESSA	
36	via guglielmo marconi	SNC	S1			AUTORIMESSA	
37	via guglielmo marconi	SNC	S1			AUTORIMESSA	
38	via guglielmo marconi	SNC	S1			AUTORIMESSA	
39	via guglielmo marconi	SNC	S1			AUTORIMESSA	
40	via guglielmo marconi	SNC	S1			AUTORIMESSA	
41	via guglielmo marconi	SNC	S1			AUTORIMESSA	
42	via guglielmo marconi	SNC	S1			AUTORIMESSA	
43	via guglielmo marconi	SNC	S1			AUTORIMESSA	
44	via guglielmo marconi	SNC	S1			AUTORIMESSA	
45	via guglielmo marconi	SNC	S1			AUTORIMESSA	
46	via guglielmo marconi	SNC	S1			B. C. N. C. AI SUB 2-3-4, DAL 7 AL 14, DAL 17 AL 45, 57 E 58 (SCIVOLO E CORSIA DI ACCESSO)	
47	via guglielmo marconi	SNC	S1			B. C. N. C. AI SUB 2-3-4-14, DAL 20 AL 32, 57 E 58 (CORSIA DI MANOVRA)	
48	via guglielmo marconi	SNC	S1			B. C. N. C. AI SUB 7-8-9-17-18-19 E DAL 33 AL 44 (CORSIA DI MANOVRA)	
49	via guglielmo marconi	SNC	S1-T1			B. C. N. C. AI SUB 2-3-4-14-57-58 (VANO SCALA E CORTE)	
50	via guglielmo marconi	SNC	S1-T1			B.C.N.C. AI SUB 10-11-12-13 (VANO SCALA)	
51	via alessandro volta	SNC	S1-T1			B. C. N. C. AI SUB 7-8-9-17-18-19 (VANO SCALA E CORTE)	
52	VIA GANDHI	SNC	T			B. C. N. C. AI SUB 1-5-10-11-12-13 (CORSIA DI ACCESSO E ATRIO)	
53	VIA GANDHI	SNC	T			B.C.N.C. AI SUB 1-5-6 (CORTE)	
54	via guglielmo marconi	SNC	T			B. C. N. C. AI SUB 2-3-4, DAL 7 AL 14, 17-18-19-57-58 (CORTE)	

Direzione Provinciale di Verona  
Ufficio Provinciale - Territorio  
Servizi Catastali  
Comune di: CEREAA  
Elenco Subalterni

ACCERTAMENTO DELLA PROPRIETA IMMOBILIARE URBANA  
ELENCO DEI SUBALTERNI ASSEGNATI

Comune		Sezione	Foglio	Particella		Tipo mappale	del:
CEREAA			46	608		243081	
Sub	UBICAZIONE via/piazza	n°civ	Piani	Scala	Int.	DESCRIZIONE	
55	via guglielmo marconi	SNC	T			AREA URBANA DI MQ. 156	
56	via guglielmo marconi	SNC	T			AREA URBANA DI MQ. 53	
57	via guglielmo marconi	SNC	S1-T			ABITAZIONE DI TIPO CIVILE	
58	via guglielmo marconi	SNC	S1-T			ABITAZIONE DI TIPO CIVILE	

Unità immobiliari n. 58

Tributi erariali: 0,00

Visura telematica

\* Codice Fiscale Validato in Anagrafe Tributaria