

MODULARIO
F. rig. rend. 497



MINISTERO DELLE FINANZE
DIPARTIMENTO DEL TERRITORIO

CATASTO EDILIZIO URBANO (RDL 13-4-1939, n. 652)
* Scala originale non disponibile. *

MOD. BN (CEU)

URB
500

Planimetria di u.i.u. in Comune di ISOLA RIZZA via ROMA civ.

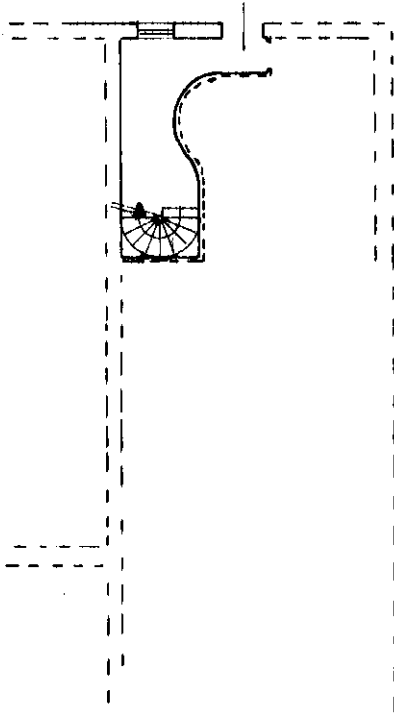

PIANO TERRA

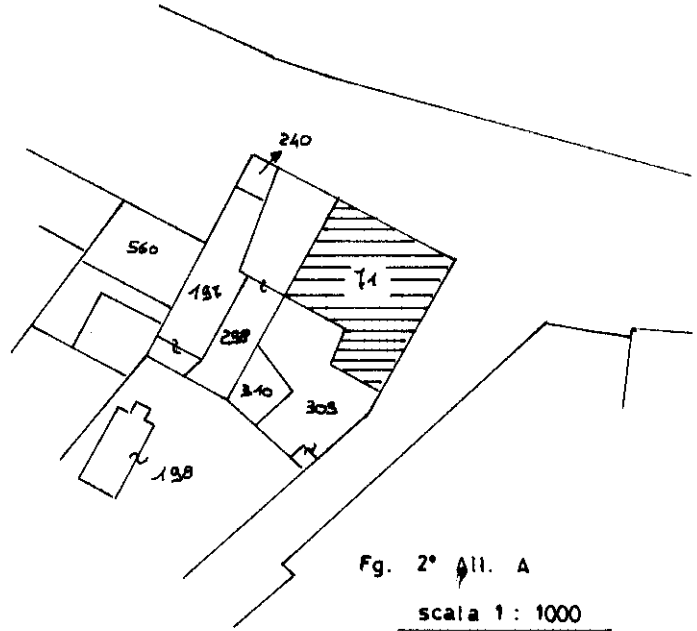
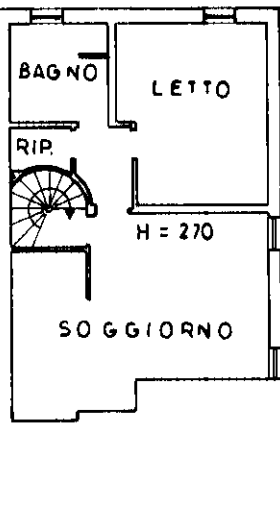
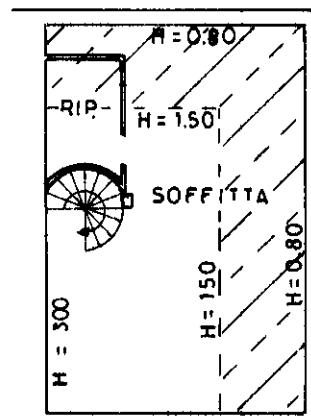
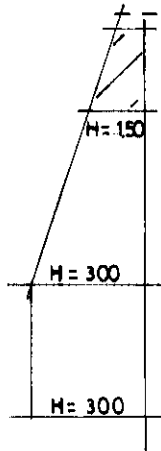

Fig. 2° All. A
scala 1: 1000



PIANO PRIMO



PIANO SECONDO

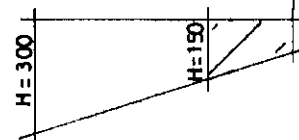

ORIENTAMENTO
NORD

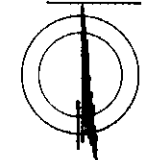

SCALA DI 1: 200

Catasto dei Fabbricati - Situazione al 21/09/2016 - Comune di ISOLA RIZZA (E358) - < Foglio: 2 - Particella: 71 - Subalterno: 6 >
VIAROMA SNC piano: 1-1-2,

Dichiarazione di N.C.
Denuncia di variazione
Ultima planimetria in atti

Compilata dal **GEOMETRA**
(Titolo, cognome e nome)
SCEVAROLI GIULIANO
GEOMETRI

RISERVATO ALL'UFFICIO

Data presentazione: 24/02/1997 - Data: 21/09/2016 - n. T38879 - Richiedente: PLLDNS77P26L781J
Totale schede: 1 - Formato di acquisizione: A4(210x297) - Formato stampa richiesto: A4(210x297)
n. 71 sub 6
data 14-02-1997 Firma *Giuliano Scevaroli*

MODULARIO
F. rig. rend. 497



MINISTERO DELLE FINANZE
DIPARTIMENTO DEL TERRITORIO
CATASTO EDILIZIO URBANO (RDL 13-4-1939, n. 652)
Scala originale non disponibile.

MOD. BN (CEU)

LIRE
500

Planimetria di u.i.u. in Comune di ISOLA RIZZA via MARGATONI civ.

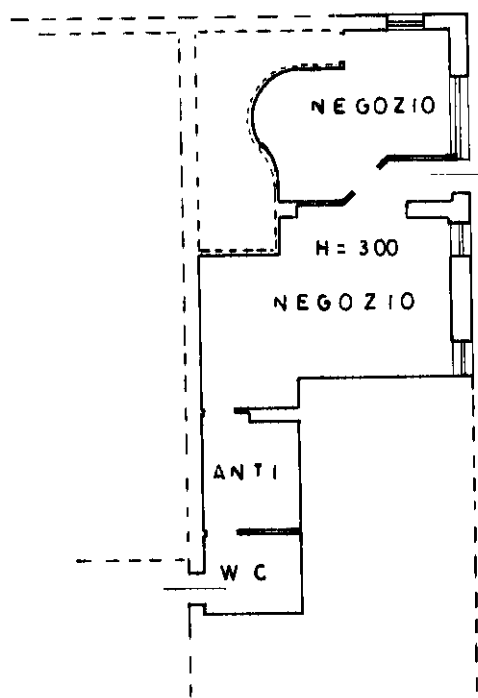
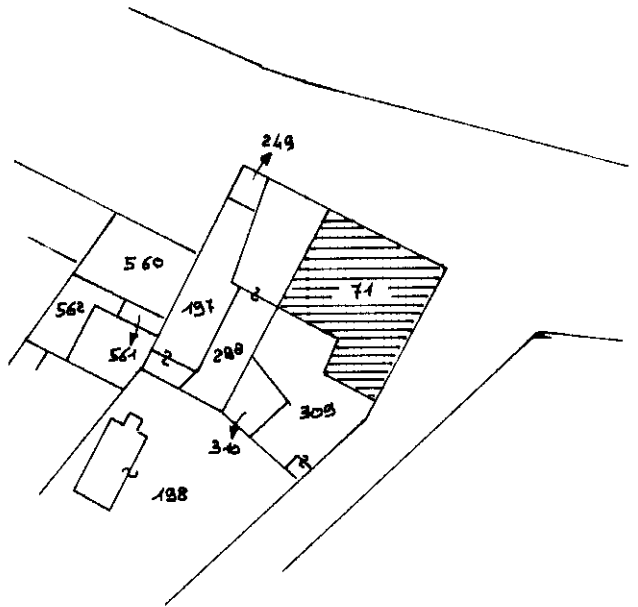

PIANO TERRA

ORIENTAMENTO
NORD

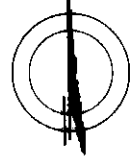

SCALA DI 1: 200

Catasto dei Fabbricati - Situazione al 21/09/2016 - Comune di ISOLA RIZZA (E358) - < Foglio: 2 - Particella: 71 - Subalterno: 7 >
Via MARGATONI SNC piano: P.

Dichiarazione di N.C.
Ultima planimetria in situazione

Compilata dal **GEOMETRA**
(Titolo, cognome e nome)
SCEVAROLI GIULIANO

RISERVATO ALL'UFFICIO

Data presentazione: 24/02/1997 - Data: 21/09/2016 - n. T38880 - Richiedente: Totale schede: 1 -
Identificativi catastali Iscritto all'albo de **GEOMETRI**

Formato di acquisizione: A4(210x297) - Formato stampa richiesto: A4(210x297) S.4
della provincia di **VERONA** n. **17854**

n. **71** sub. **7**

data **14-02-1997** Firma *Giuliano Scevaroli*

8 0 5 1 1 1

MODULARIO
F. - Catasto - 432



MINISTERO DELLE FINANZE
DIPARTIMENTO DEL TERRITORIO

Mod. EP/2 CEU

Ufficio Tecnico Erariale di VERONA

ELABORATO PLANIMETRICO

Pag. n. _____ di _____

Comune	Sezione	Foglio	Numero	Tipo mappate n.	del
ISOLA RIZZA	A	2	71		

DIMOSTRAZIONE GRAFICA DEI SUBALTERNI ASSEGNATI

scala 1: 500

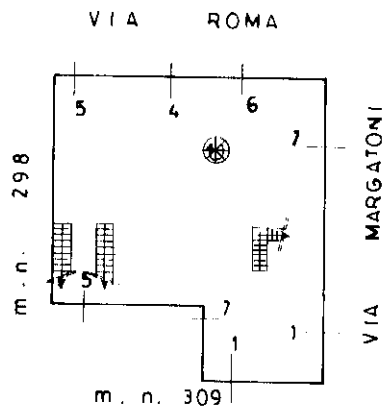

PIANO TERRA

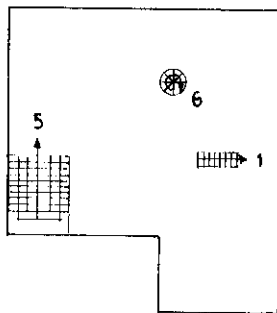

PIANO PRIMO

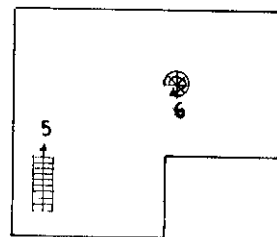

PIANO SECONDO

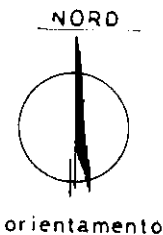

Riservato all'Ufficio Tecnico Erariale

L'operatore

IL TECNICO

Protocollata in atti

14.02.1997

Data presentazione: 24/02/1997 - Data: 21/09/2016 - n. T45355 - Richiedente: Telematico

data

Totale schede: 3 - Formato di acquisizione: A4(210x297) - Formato stampa richiesto: A4(210x297) - Fattore di scala non utilizzabile

firma e timbro

Catasto dei Fabbricati - Situazione al 21/09/2016 - Comune di ISOLA RIZZA (E358) - < Foglio: 2 - Particella: 71 - Elaborato planimetrico >

Servizio Poligrafico e Zecca dello Stato - P.V.

Direzione Provinciale di Verona
Ufficio Provinciale - Territorio
Servizi Catastali
Comune di: ISOLA RIZZA
Elenco Subalterni

**ACCERTAMENTO DELLA PROPRIETA IMMOBILIARE URBANA
ELENCO DEI SUBALTERNI ASSEGNATI**

Comune		Sezione	Foglio	Particella		Tipo mappale	del:
ISOLA RIZZA			2	71			
Sub	UBICAZIONE via/piazza	n°civ	Piani	Scala	Int.	DESCRIZIONE	
1	VIA MARGATTONI	1	T 0001			A03 ABITAZIONI DI TIPO ECONOMICO	
4	VIA ROMA	51	T			C01 NEGOZI E BOTTEGHE	
5	VIA ROMA	51	PT 00010002			A03 ABITAZIONI DI TIPO ECONOMICO	
6	VIA ROMA	194	T-1 2			A03 ABITAZIONI DI TIPO ECONOMICO	
7	VIA MARGATTONI	14	T			C01 NEGOZI E BOTTEGHE	

Unità immobiliari n. 5

Tributi erariali: 0,00

Visura telematica

* Codice Fiscale Validato in Anagrafe Tributaria