

## LOTTO 9

### Elaborato grafico e documentazione fotografica

Comune di Isola Rizza

Appartamento via Roma n.194

Foglio 2 Mappale 71 Subalterni 6 e 7

PIANTA PIANO TERRA SC. 1:100

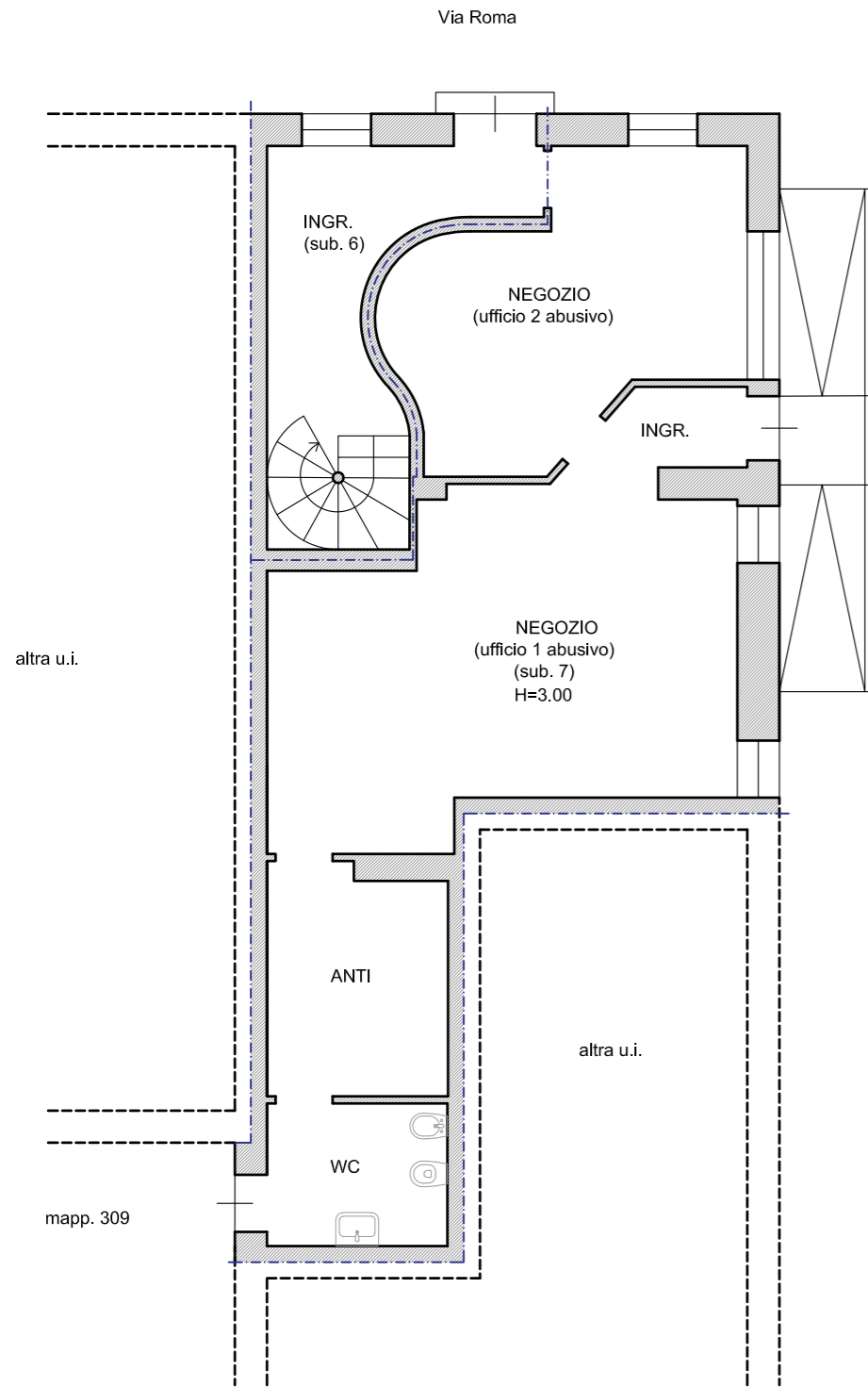

PIANTA PIANO PRIMO SC. 1:100

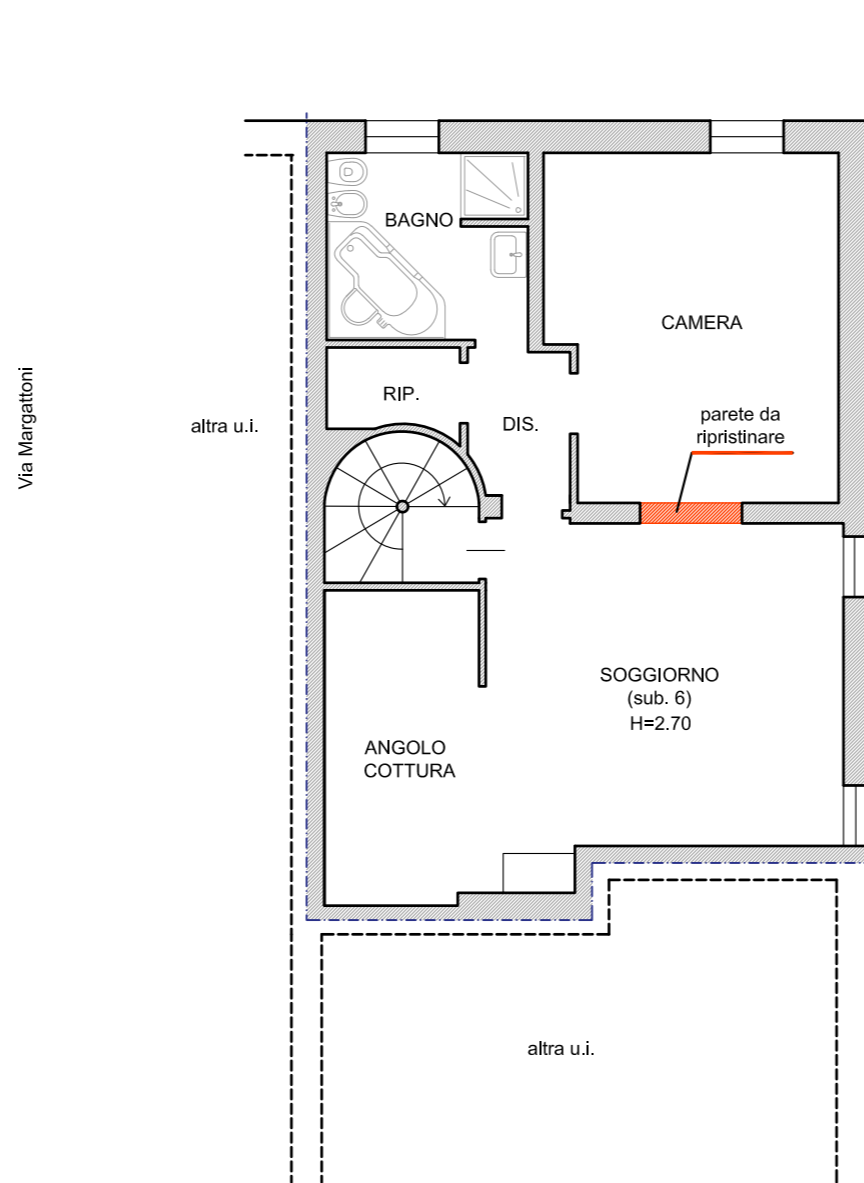

PIANTA SOTTOTETTO SC. 1:100

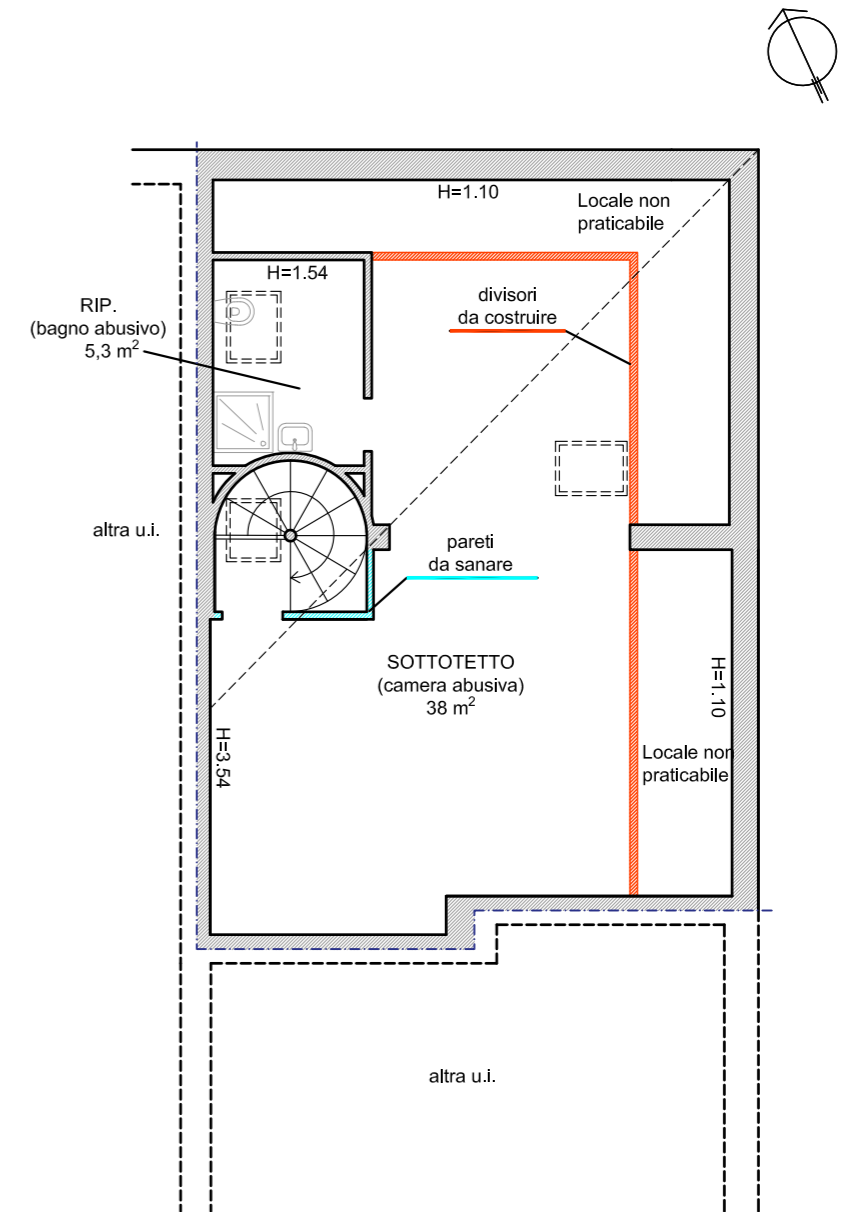

LEGENDA

- █ OPERE, DIVERSA DISTRIBUZIONE INTERNA E APERTURE DA SANARE
- █ OPERE DA REALIZZARE/RIPRISTINARE



Vista aerea.



Prospetto Ovest su via Margattoni.



Prospetto Nord su via Roma e ingresso all'appartamento.



Ufficio 1, piano terra lotto 9.



Antibagno, piano terra lotto 9.



W.C. piano terra, lotto 9.



Ufficio 2, piano terra lotto 9.

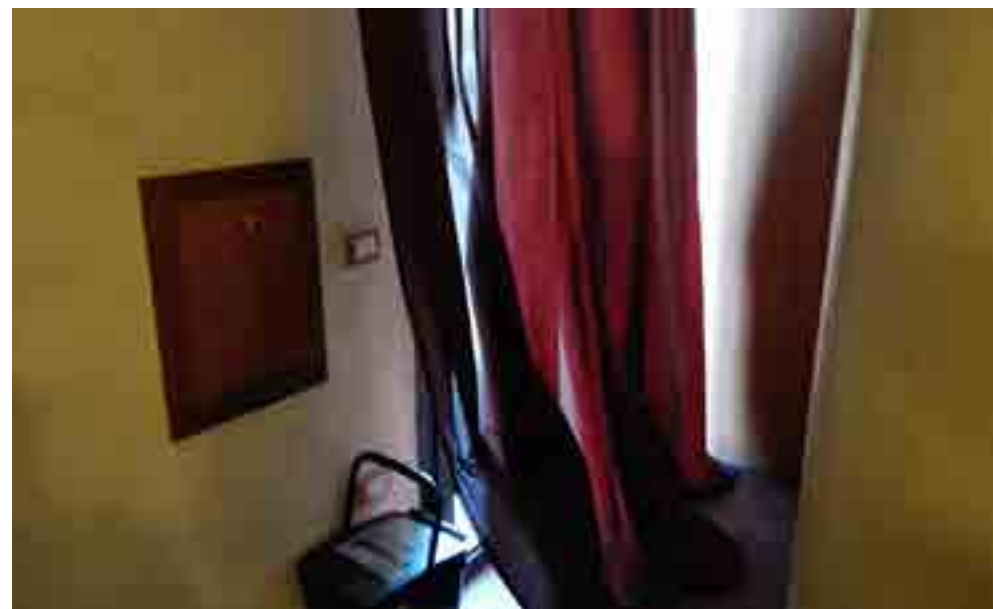

Ingresso appartamento, piano terra lotto 9.



Scala che collega piano terra con piano primo, lotto 9.



Soggiorno con angolo cottura, piano primo lotto 9.



Camera, piano primo lotto 9.

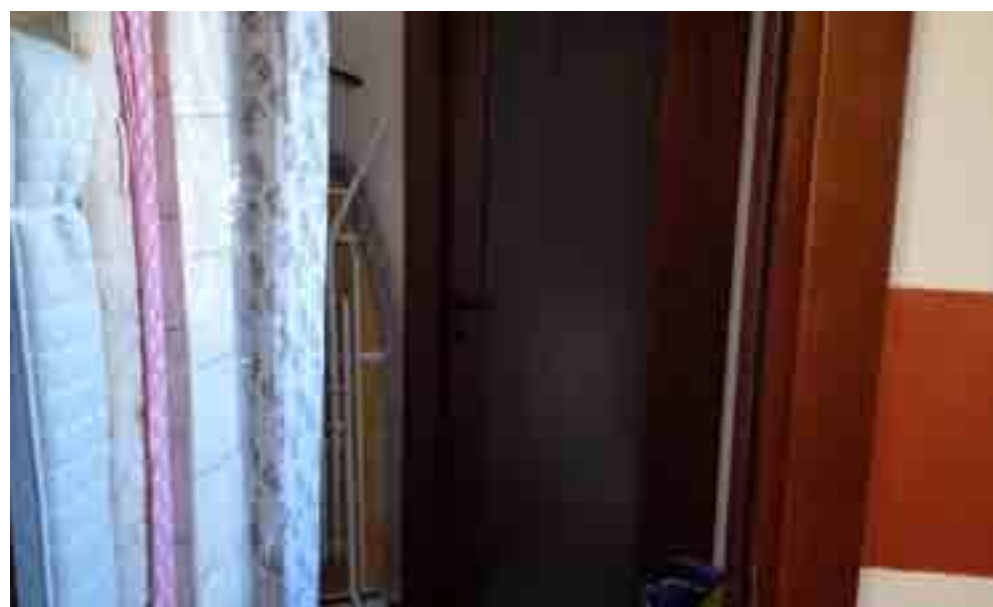

Disimpegno, piano primo lotto 9..



Bagno, piano primo lotto 9.



Ripostiglio, piano primo lotto 9.



Scala che collega piano primo e secondo, lotto 9.



Sottotetto, piano secondo lotto 9.



Sottotetto, piano secondo lotto 9.



Ripostiglio (bagno abusivo), piano secondo lotto 9.