

## LOTTO 9

### Documentazione Catastale

Comune di Isola Rizza

Appartamento via Roma n.194

Foglio 2 Mappale 71 Subalterno 6 e 7

## Visura storica per immobile

Situazione degli atti informatizzati dall'impianto meccanografico al 02/02/2017

<b>Dati della richiesta</b>	<b>Comune di ISOLA RIZZA ( Codice: E358)</b>
<b>Catasto Fabbricati</b>	<b>Provincia di VERONA</b> <b>Foglio: 2 Particella: 71 Sub.: 6</b>

### INTESTATO

1			(1) Proprieta`
---	--	--	----------------

#### Unità immobiliare dal 27/01/2017

N.	DATI IDENTIFICATIVI				DATI DI CLASSAMENTO							DATI DERIVANTI DA
	Sezione Urbana	Foglio	Particella	Sub	Zona Cens.	Micro Zona	Categoria	Classe	Consistenza	Superficie Catastale	Rendita	
1		2	71	6			A/3	4	3,5 vani		Euro 189,80	VARIAZIONE TOPONOMASTICA del 26/01/2017 protocollo n. VR0011313 in atti dal 27/01/2017 VARIAZIONE DI TOPONOMASTICA (n. 3401.1/2017)
<b>Indirizzo</b>		VIA ROMA n. 194 piano: T-1-2;										
<b>Annotazioni</b>		Classamento e rendita validati (D.M. 701/94)										

#### Situazione dell'unità immobiliare dal 10/06/2013

N.	DATI IDENTIFICATIVI				DATI DI CLASSAMENTO							DATI DERIVANTI DA
	Sezione Urbana	Foglio	Particella	Sub	Zona Cens.	Micro Zona	Categoria	Classe	Consistenza	Superficie Catastale	Rendita	
1		2	71	6			A/3	4	3,5 vani		Euro 189,80	Variazione del 10/06/2013 protocollo n. VR0190223 in atti dal 10/06/2013 BONIFICA IDENTIFICATIVO CATASTALE (n. 100747.1/2013)
<b>Indirizzo</b>		, VIA ROMA SNC piano: T-1-2;										
<b>Annotazioni</b>		Classamento e rendita validati (D.M. 701/94)										

#### Situazione degli intestati dal 10/06/2013

N.	DATI ANAGRAFICI	CODICE FISCALE	DIRITTI E ONERI REALI
1			(1) Proprieta`
<b>DATI DERIVANTI DA</b>		del 10/06/2013 protocollo n. VR0190223 in atti dal 10/06/2013 Registrazione: BONIFICA IDENTIFICATIVO CATASTALE (n. 100747.1/2013)	

## Visura storica per immobile

Situazione degli atti informatizzati dall'impianto meccanografico al 02/02/2017

### Situazione dell'unità immobiliare che ha originato il precedente dal 24/02/1997

N.	DATI IDENTIFICATIVI				DATI DI CLASSAMENTO							DATI DERIVANTI DA	
	Sezione Urbana	Foglio	Particella	Sub	Zona Cens.	Micro Zona	Categoria	Classe	Consistenza	Superficie Catastale	Rendita		
1	A	2	71	6			A/3	4	3,5 vani		<b>Euro 189,80</b> <b>L. 367.500</b>	VARIAZIONE del 24/02/1997 in atti dal 24/02/1997 DIVISIONE FUSIONE RISTRUTTURAZIONE (n. B00650.1/1997)	
<b>Indirizzo</b>		VIA ROMA SNC piano: T-1-2;											
<b>Notifica</b>		-					<b>Partita</b>		1000435		<b>Mod.58</b>		286
<b>Annotazioni</b>		classamento proposto e validato (D.M. 701/94)											

### Situazione degli intestati dal 24/02/1997

N.	DATI ANAGRAFICI	CODICE FISCALE	DIRITTI E ONERI REALI
1			(1) Proprieta` fino al 10/06/2013
<b>DATI DERIVANTI DA</b>		VARIAZIONE del 24/02/1997 in atti dal 24/02/1997 Registrazione: DIVISIONE FUSIONE RISTRUTTURAZIONE (n. B00650.1/1997)	

### Per ulteriori variazioni richiedere le visure storiche dei seguenti immobili soppressi, originari del precedente:

- sezione urbana A foglio 2 particella 71 subalterno 2
- sezione urbana A foglio 2 particella 71 subalterno 3

Unità immobiliari n. 1

Tributi erariali: Euro 0,90

Visura telematica

\* Codice Fiscale Validato in Anagrafe Tributaria

## Visura storica per immobile

Situazione degli atti informatizzati dall'impianto meccanografico al 03/02/2017

<b>Dati della richiesta</b>	<b>Comune di ISOLA RIZZA ( Codice: E358)</b>
<b>Catasto Fabbricati</b>	<b>Provincia di VERONA</b>
	<b>Foglio: 2 Particella: 71 Sub.: 7</b>

### INTESTATO

1			(1) Proprieta`
---	--	--	----------------

### Unità immobiliare dal 27/01/2017

N.	DATI IDENTIFICATIVI				DATI DI CLASSAMENTO							DATI DERIVANTI DA
	Sezione Urbana	Foglio	Particella	Sub	Zona Cens.	Micro Zona	Categoria	Classe	Consistenza	Superficie Catastale	Rendita	
1		2	71	7			C/1	6	61 m <sup>2</sup>		Euro 557,62	VARIAZIONE TOPONOMASTICA del 26/01/2017 protocollo n. VR0011313 in atti dal 27/01/2017 VARIAZIONE DI TOPONOMASTICA (n. 3401.1/2017)
<b>Indirizzo</b>		VIA MARGATTONI n. 14 piano: T;										
<b>Annotazioni</b>		Classamento e rendita validati (D.M. 701/94)										

### Situazione dell'unità immobiliare dal 10/06/2013

N.	DATI IDENTIFICATIVI				DATI DI CLASSAMENTO							DATI DERIVANTI DA
	Sezione Urbana	Foglio	Particella	Sub	Zona Cens.	Micro Zona	Categoria	Classe	Consistenza	Superficie Catastale	Rendita	
1		2	71	7			C/1	6	61 m <sup>2</sup>		Euro 557,62	Variazione del 10/06/2013 protocollo n. VR0190233 in atti dal 10/06/2013 BONIFICA IDENTIFICATIVO CATASTALE (n. 100755.1/2013)
<b>Indirizzo</b>		, VIA MARGATTONI SNC piano: T;										
<b>Annotazioni</b>		Classamento e rendita validati (D.M. 701/94)										

### Situazione degli intestati dal 10/06/2013

N.	DATI ANAGRAFICI	CODICE FISCALE	DIRITTI E ONERI REALI
1			(1) Proprieta`
<b>DATI DERIVANTI DA</b>		del 10/06/2013 protocollo n. VR0190233 in atti dal 10/06/2013 Registrazione: BONIFICA IDENTIFICATIVO CATASTALE (n. 100755.1/2013)	

## Visura storica per immobile

Situazione degli atti informatizzati dall'impianto meccanografico al 03/02/2017

### Situazione dell'unità immobiliare che ha originato il precedente dal 24/02/1997

N.	DATI IDENTIFICATIVI				DATI DI CLASSAMENTO							DATI DERIVANTI DA
	Sezione Urbana	Foglio	Particella	Sub	Zona Cens.	Micro Zona	Categoria	Classe	Consistenza	Superficie Catastale	Rendita	
1	A	2	71	7			C/1	6	61 m <sup>2</sup>		Euro 557,62 L. 1.079.700	VARIAZIONE del 24/02/1997 in atti dal 24/02/1997 DIVISIONE FUSIONE RISTRUTTURAZIONE (n. B00650.1/1997)
<b>Indirizzo</b>				VIA MARGATTONI SNC piano: T;								
<b>Notifica</b>				-				<b>Partita</b>	1000435		<b>Mod.58</b>	286
<b>Annotazioni</b>				classamento proposto e validato (D.M. 701/94)								

### Situazione degli intestati dal 24/02/1997

N.	DATI ANAGRAFICI	CODICE FISCALE	DIRITTI E ONERI REALI
1			(1) Proprieta` fino al 10/06/2013
<b>DATI DERIVANTI DA</b>		VARIAZIONE del 24/02/1997 in atti dal 24/02/1997 Registrazione: DIVISIONE FUSIONE RISTRUTTURAZIONE (n. B00650.1/1997)	

### Per ulteriori variazioni richiedere le visure storiche dei seguenti immobili soppressi, originari del precedente:

- sezione urbana A foglio 2 particella 71 subalterno 2
- sezione urbana A foglio 2 particella 71 subalterno 3

Unità immobiliari n. 1

Tributi erariali: Euro 0,90

Visura telematica

\* Codice Fiscale Validato in Anagrafe Tributaria

MODULARIO  
F. rig. rend. 497



MINISTERO DELLE FINANZE  
DIPARTIMENTO DEL TERRITORIO  
**CATASTO EDILIZIO URBANO** (RDL 13-4-1939, n. 652)  
*\*Scala originale non disponibile.\**

MOD. BN (CEU)

LIRE  
500

Planimetria di u.i.u. in Comune di ISOLA RIZZA via MARGATONI civ. ....

Catasto dei Fabbricati - Situazione al 21/09/2016 - Comune di ISOLA RIZZA (E358) - < Foglio: 2 - Particella: 71 - Subalterno: 7 >  
VI MARGATONI SNC piano: P.

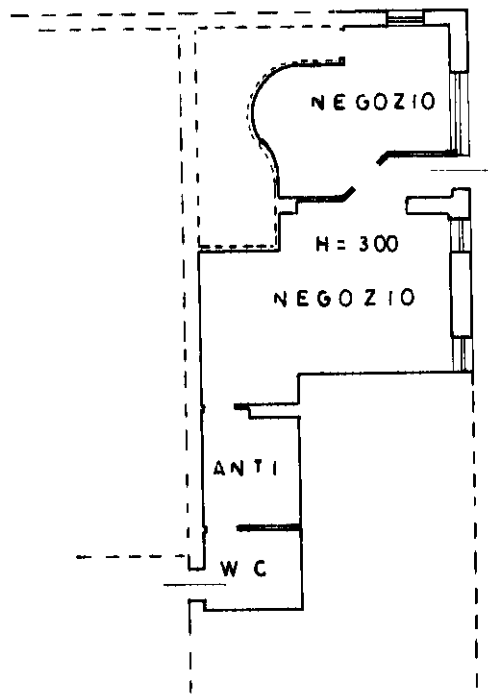
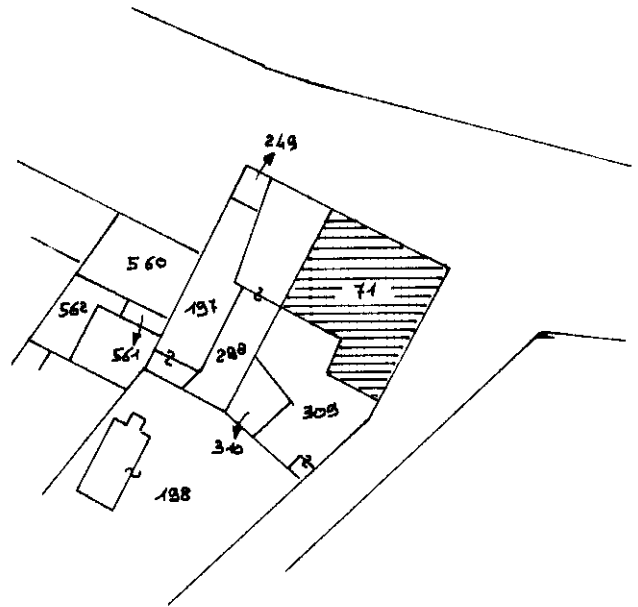

PIANO TERRA

ORIENTAMENTO  
NORD

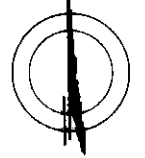

SCALA DI 1: 200

Dichiarazione di N.C.   
Ultima planimetria in situazione   
Identificativi catastali  
n. 71 sub. 7

Compilata dal **GEOMETRA**  
(Titolo, cognome e nome)  
**SCEVAROLI GIULIANO**  
Isritto all'albo de **GEOMETRI**  
della provincia di **VERONA** n. **17854**  
data **14-02-1997** Firma *Giuliano Scevaroli*

RISERVATO ALL'UFFICIO  
8 0 5 1 1 1

Data presentazione: 24/02/1997 - Data: 21/09/2016 - n. T38880 - Richiedente: Totale schede: 1 -

Formato di acquisizione: A4(210x297) - Formato stampa richiesto: A4(210x297) S.4

MODULARIO  
F. - Catasto - 432



**MINISTERO DELLE FINANZE**  
**DIPARTIMENTO DEL TERRITORIO**

Mod. EP/2 CEU

Ufficio Tecnico Erariale di VERONA

**ELABORATO PLANIMETRICO**

Pag. n. \_\_\_\_\_ di \_\_\_\_\_

Comune	Sezione	Foglio	Numero	Tipo mappa n.	del
ISOLA RIZZA	A	2	71		

**DIMOSTRAZIONE GRAFICA DEI SUBALTERNI ASSEGNATI**

scala 1: 500

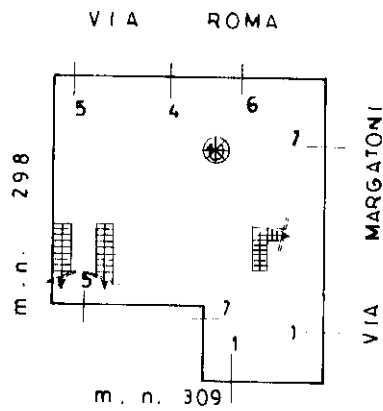

PIANO TERRA

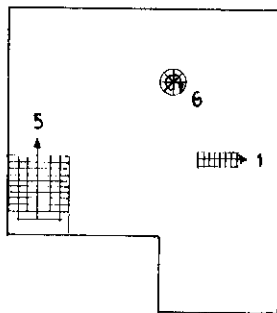

PIANO PRIMO

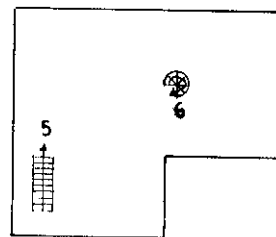

PIANO SECONDO

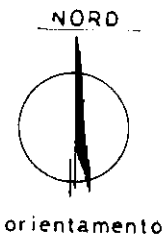

**Riservato all'Ufficio Tecnico Erariale**

L'operatore

IL TECNICO

Protocollata in atti

14.02.1997

Data presentazione: 24/02/1997 - Data: 21/09/2016 - n. T45355 - Richiedente: Telematico

data

Totale schede: 3 - Formato di acquisizione: A4(210x297) - Formato stampa richiesto: A4(210x297) - Fattore di scala non utilizzabile

firma e timbro

Catasto dei Fabbricati - Situazione al 21/09/2016 - Comune di ISOLA RIZZA (E358) - < Foglio: 2 - Particella: 71 - Elaborato planimetrico >

Servizio Poligrafico e Zecca dello Stato - P.V.

Direzione Provinciale di Verona  
Ufficio Provinciale - Territorio  
Servizi Catastali  
Comune di: ISOLA RIZZA  
Elenco SubalterniACCERTAMENTO DELLA PROPRIETA IMMOBILIARE URBANA  
ELENCO DEI SUBALTERNI ASSEGNATI

Comune		Sezione	Foglio	Particella		Tipo mappale	del:
ISOLA RIZZA			2	71			
Sub	UBICAZIONE via/piazza	n°civ	Piani	Scala	Int.	DESCRIZIONE	
1	VIA MARGATTONI	1	T 0001			A03 ABITAZIONI DI TIPO ECONOMICO	
4	VIA ROMA	51	T			C01 NEGOZI E BOTTEGHE	
5	VIA ROMA	51	PT 00010002			A03 ABITAZIONI DI TIPO ECONOMICO	
6	VIA ROMA	194	T-1 2			A03 ABITAZIONI DI TIPO ECONOMICO	
7	VIA MARGATTONI	14	T			C01 NEGOZI E BOTTEGHE	

Unità immobiliari n. 5

Tributi erariali: 0,00

Visura telematica

\* Codice Fiscale Validato in Anagrafe Tributaria