

LOTTO 10

Elaborato grafico e documentazione fotografica

Comune di Isola Rizza

Locale di deposito in condominio
in via Ferrari n. 53

Foglio 2 Mappale 517 Subalterno 10

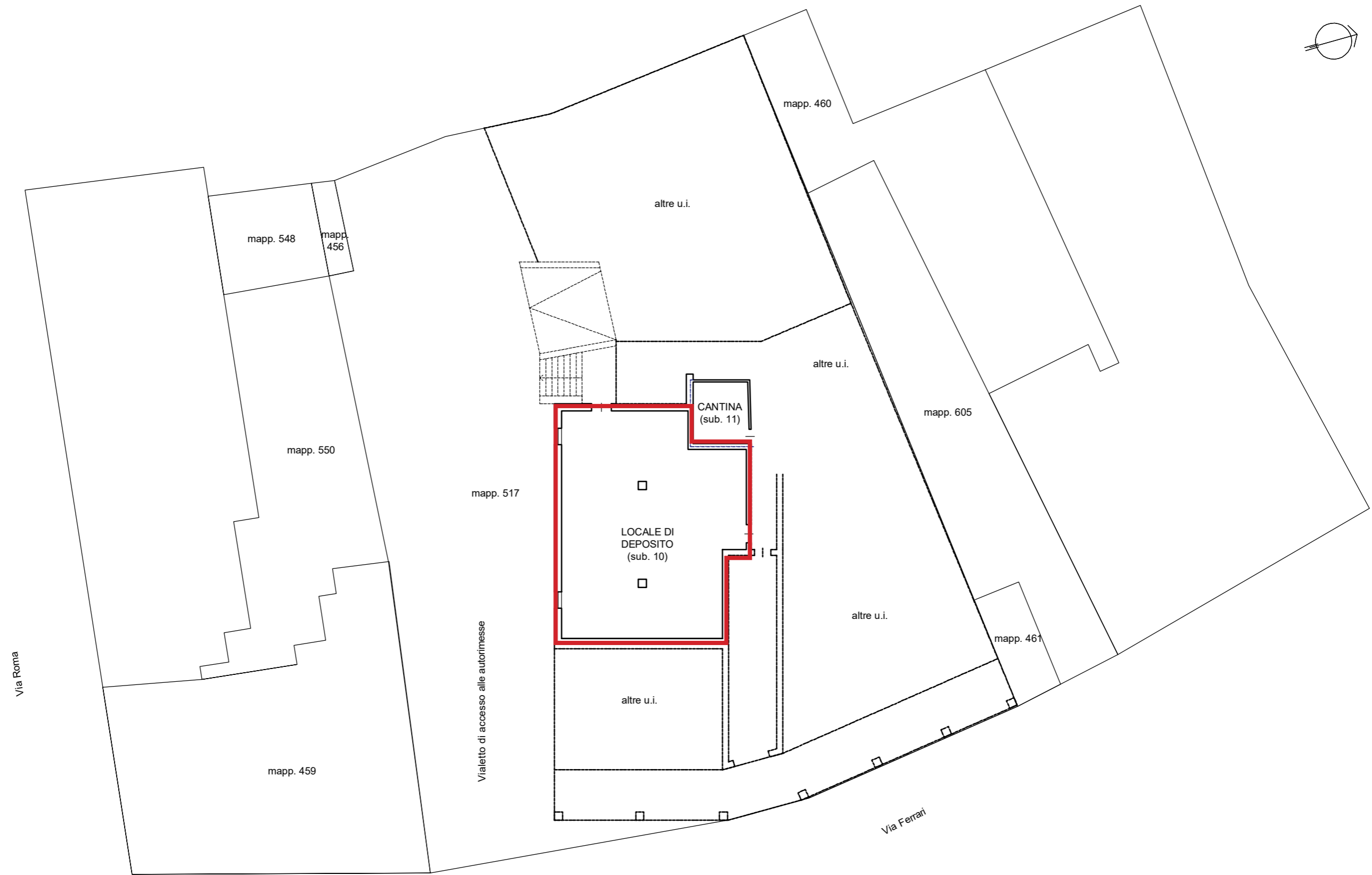

PIANTA PIANO INTERRATO SC. 1:100

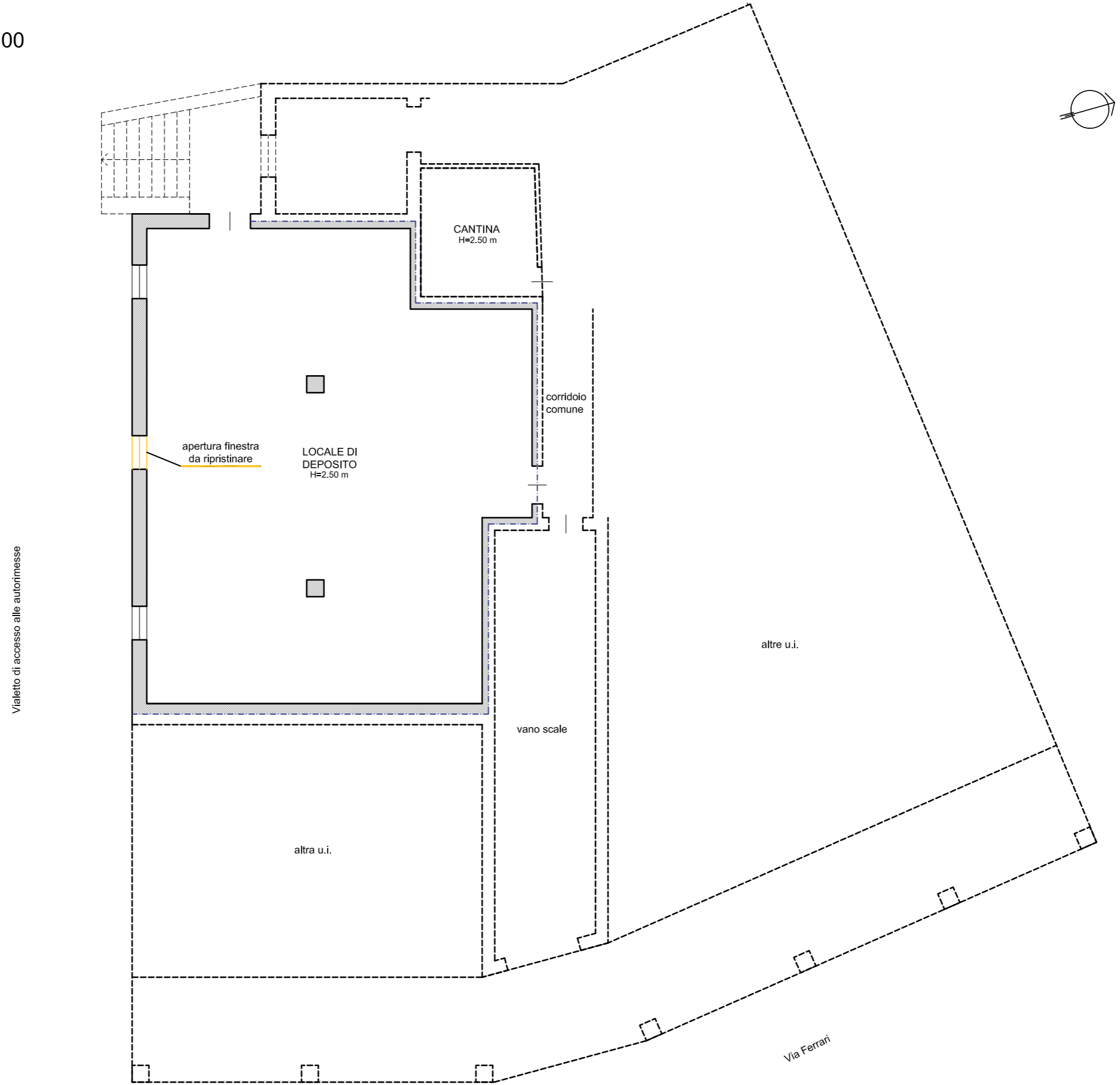

Vialeto di accesso alle autorimesse

CANTINA
H=2.50 m

LOCALE DI
DEPOSITO
H=2.50 m

apertura finestra
da ripristinare

corridoio
comune

vano scale

altre u.i.

altra u.i.

Via Ferrarini



Vista aerea.



Porzione del prospetto Sud, accesso al piano seminterrato.



Scala di accesso al locale scantinato, lotto 10.



Locale di deposito, piano interrato lotto 10.