

MODULARIO
F. 110, rend. 407

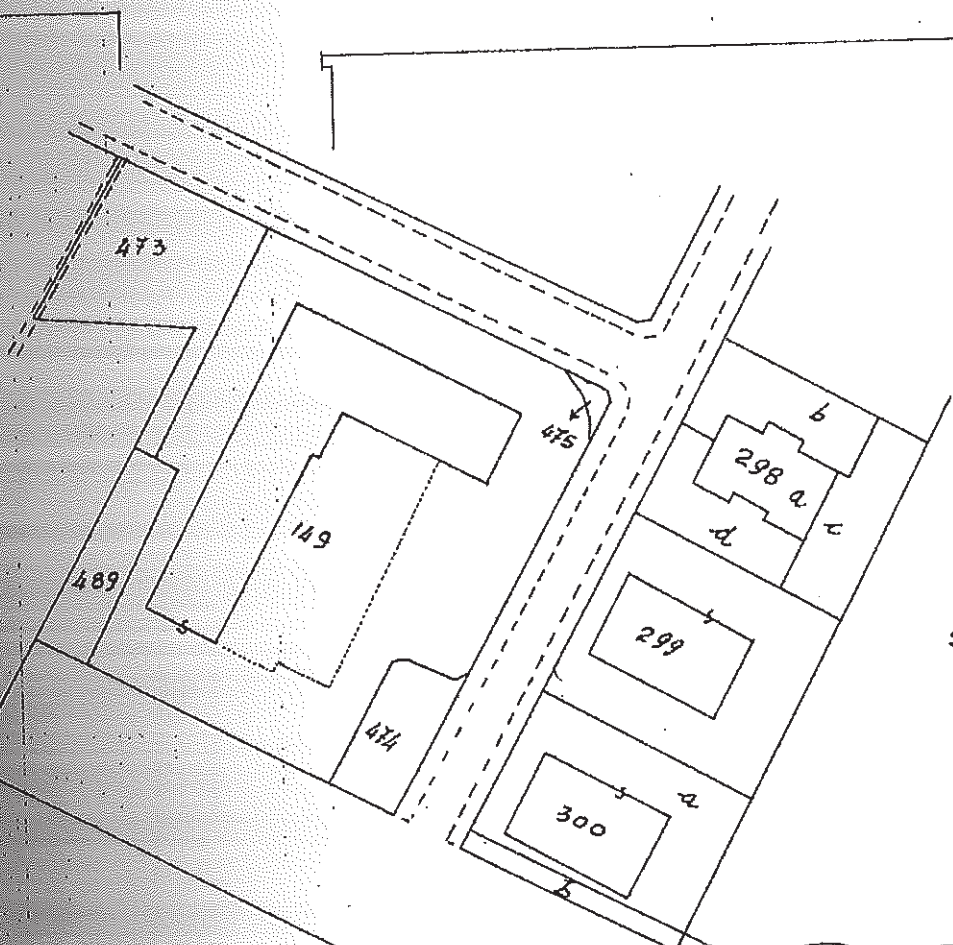

MINISTERO DELLE FINANZE
DIREZIONE GENERALE DEL CATASTO E DEI SS.TT.EE.
CATASTO EDILIZIO URBANO (RDL 13-4-1939, n. 652)

Planimetria di u.i.u. in Comune di VERONA via ZORZI

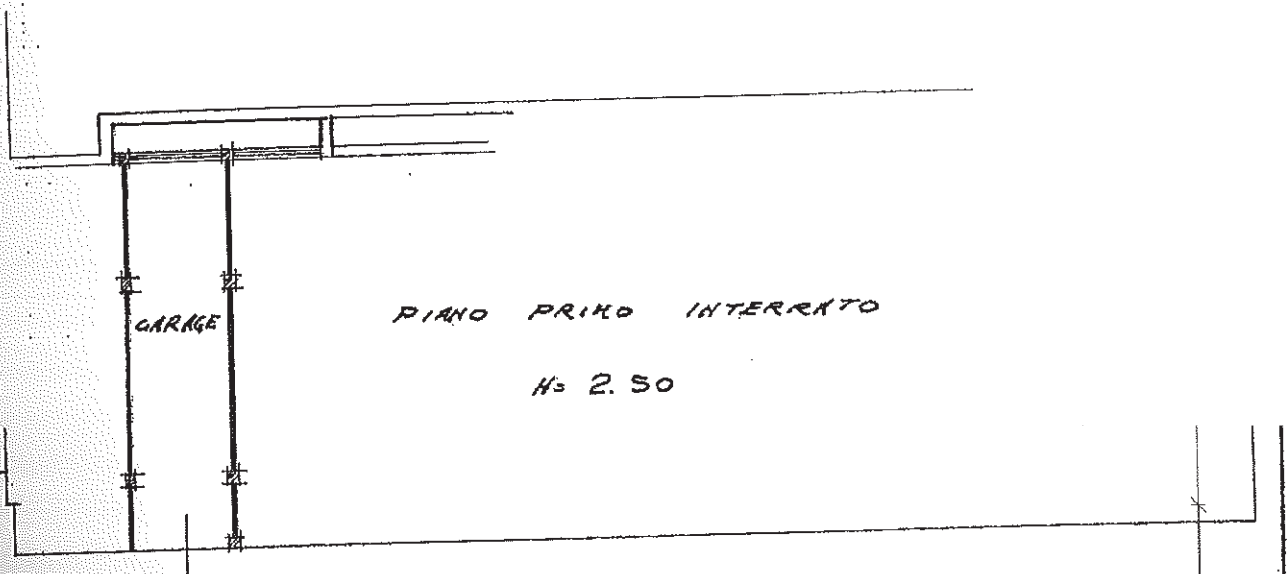

BRANO MAPPALE
SCALA 1:1000

ORIENTAMENTO

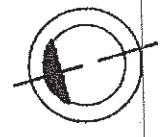

SCALA DI 1:200

43

Dichiarazione di N.C.
Denuncia di variazione

Compilata dal ARCH. T. E. T. O.
(Titolo, cognome e nome)
ZORZI IGILIS

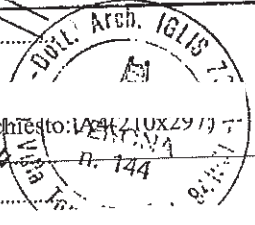

RISERVATO ALL'UFFICIO

Data presentazione: 13/03/1992 - Data: 27/06/2013 - n. T203725 - Richiedente:
F. 243 della provincia di VERONA n. 144
sub. 43 data 10.02.92 Firma [Signature]

Catasto Edilizio Urbano - Situazione al 27/06/2013 - Comune di VERONA (L. 81) - Fog. no. 243 - Particella: 149 - Subalterno: 43