

MODULARIO
F. - Cat. S. T. - 315



MINISTERO DELLE FINANZE

MOD. B (Nuovo Catasto Edi)

DIREZIONE GENERALE DEL CATASTO E DEI SERVIZI TECNICI ERARIALI

NUOVO CATASTO EDILIZIO URBANO

(R. DECRETO-LEGGE 13 APRILE 1929, N. 652)

Planimetria dell'immobile situato nel Comune di VERONA Via LUCANIA N. 8

Allegata alla dichiarazione presentata all'Ufficio Tecnico Erariale di VERONA

PIANTA PIANO QUINTO

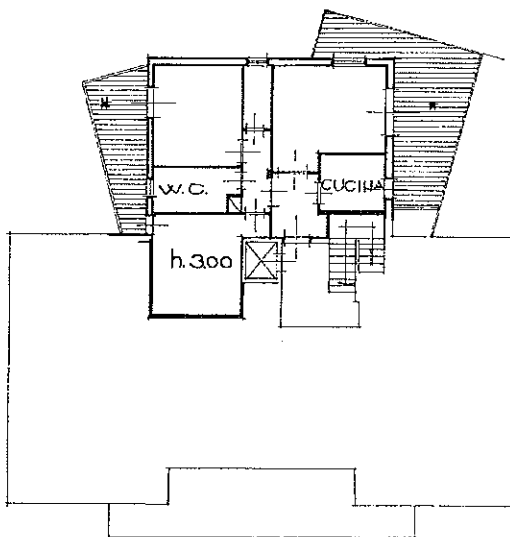

10 metri

ORIENTAMENTO
NORD



SCALA DI 1:200

SPAZIO RISERVATO PER LE ANNOTAZIONI D'UFFICIO

DATA
PROT. N°

Compilata dall'ingegnere
Niccolò Pizzol
(Titolo, nome e cognome del tecnico)

Iscritto all'Albo degli ingegneri
della Provincia di Verona

DATA 1.3.71

Firma: *ing. Pizzol*

Ultima planimetria in atti

Catasto dei fabbricati - Simulazione al 27/06/2013 - Comune di VERONA (4781) - < Foglio: 207 - Particella: 37 - Subalterno: 175
VIA LUCANIA n. 8 piano: 5;

MODULARIO
F. - Cat. S. T. - 315



MINISTERO DELLE FINANZE
DIREZIONE GENERALE DEL CATASTO E DEI SERVIZI TECNICI ERARIALI

Mod. B (Nuovo Catasto Edilizio Urbano)

NUOVO CATASTO EDILIZIO URBANO

(D. DECRETO-LEGGE 13 APRILE 1939, N. 692)

Lire
20

Planimetria dell'immobile situato nel Comune di VERONA Via LUCANIA N. 8

Allegata alla dichiarazione presentata all'Ufficio Tecnico Erariale di VERONA

PROPRIETÀ ZIMOL

CONDOMINIO
PRINCIPE PRIMO

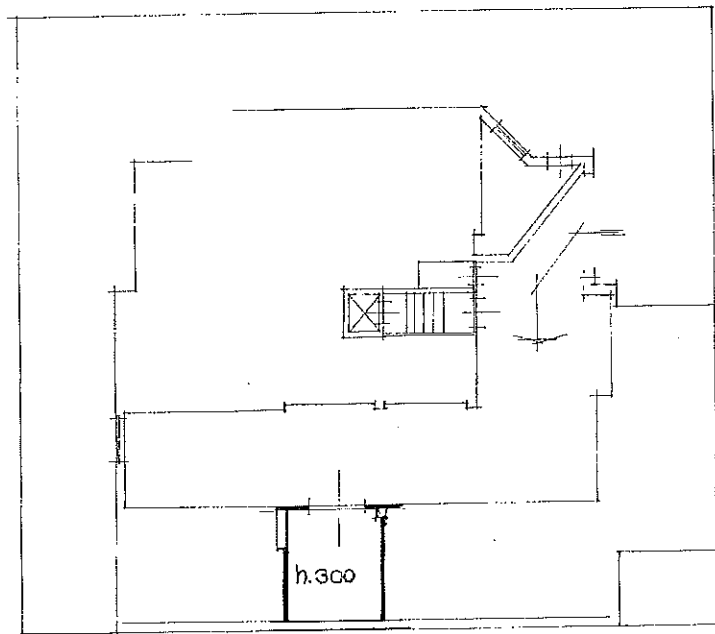

CONDOMINIO TERZO PONTE

VIA LUCANIA

10 metri

ORIENTAMENTO
NORD



SCALA DI 1:200

SPAZIO RISERVATO PER LE ANNOTAZIONI D'UFFICIO

DATA
PROT. N°

Compilata dal tecnico
Assistente Tecnico
iscritto all'Albo degli ingegneri
della Provincia di Verona
DATA 13-71
Firma: ing. c. B. m. i.

Catasto dei fabbricati - Situazione al 27/06/2013 - Comune di VERONA (L/81) - Foglio: 207 - Faticella: 27 - Subalterno: 23 >
VIA LUCANIA n. 8 piano: S;

Ultima planimetria in atti

